

| QUADRO DE ÁREAS INTERNAS DOS AMBIENTES | |
|---|------------------------|
| AMBIENTES | ÁREA (m ²) |
| ENTRADA | 10,60 |
| ESPERA VACINAÇÃO | 9,60 |
| ESPERA PACIENTES | 50,46 |
| INSTALAÇÃO SANITÁRIA PACIENTE MASCULINO ACESSÍVEL | 4,16 |
| INSTALAÇÃO SANITÁRIA PACIENTE FEMININA ACESSÍVEL | 4,16 |
| REUNIÃO E EDUCAÇÃO | 30,80 |
| RECEPÇÃO | 11,36 |
| GERENTE | 7,93 |
| CURATIVOS | 9,14 |
| COLETA DE MATERIAIS | 7,59 |
| CUIDADOS BÁSICOS | 16,21 |
| VACINAÇÃO | 13,32 |
| GUARDA DE MEDICAMENTOS | 8,39 |
| TRIAGEM | 7,66 |
| CONSULTÓRIO MULTIPROFISSIONAL 01 | 10,22 |
| CONSULTÓRIO MULTIPROFISSIONAL 02 | 10,22 |
| CONSULTÓRIO GINECOLÓGICO | 10,95 |
| INSTALAÇÃO SANITÁRIA GINECOLÓGICO | 3,22 |
| ESCOVÁRIO | 6,57 |
| CONSULTÓRIO ODONTOLÓGICO | 23,72 |
| LAVAGEM E DESINFECÇÃO DE MATERIAIS | 6,93 |
| ESTERILIZAÇÃO | 6,93 |
| ALMOXARIFADO | 6,93 |
| VESTIÁRIO MASCULINO | 9,70 |
| VESTIÁRIO FEMININO | 9,70 |
| ABRIGO DE RESÍDUOS 01 | 2,27 |
| ABRIGO DE RESÍDUOS 02 | 2,27 |
| ROUPARIA | 2,07 |
| COPA | 7,00 |
| AGENTES | 12,04 |
| ESCANINHOS | 2,32 |
| APOIO AGENTES CONTROLE ENDEMIAS | 2,16 |
| ÁREA EXTERNA | 2,16 |
| DML | 2,08 |
| CIRCULAÇÃO FUNCIONÁRIOS | 21,07 |
| CIRCULAÇÃO PACIENTES | 33,60 |
| COMPRESSOR | 2,47 |

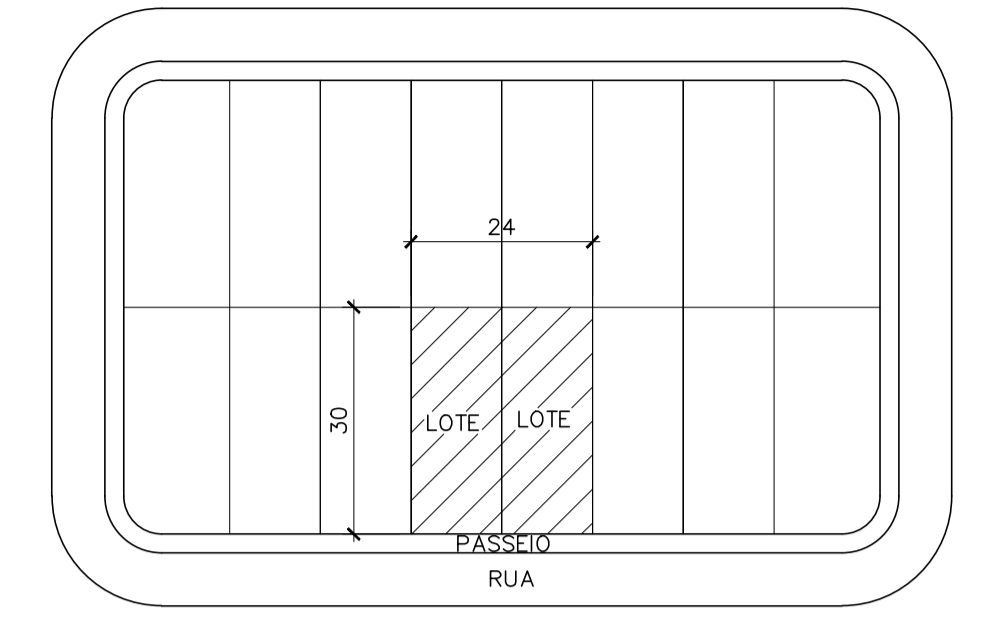

SITUAÇÃO
ESCALA 1:1000
UBS PADRÃO ALVENARIA - TIPO I

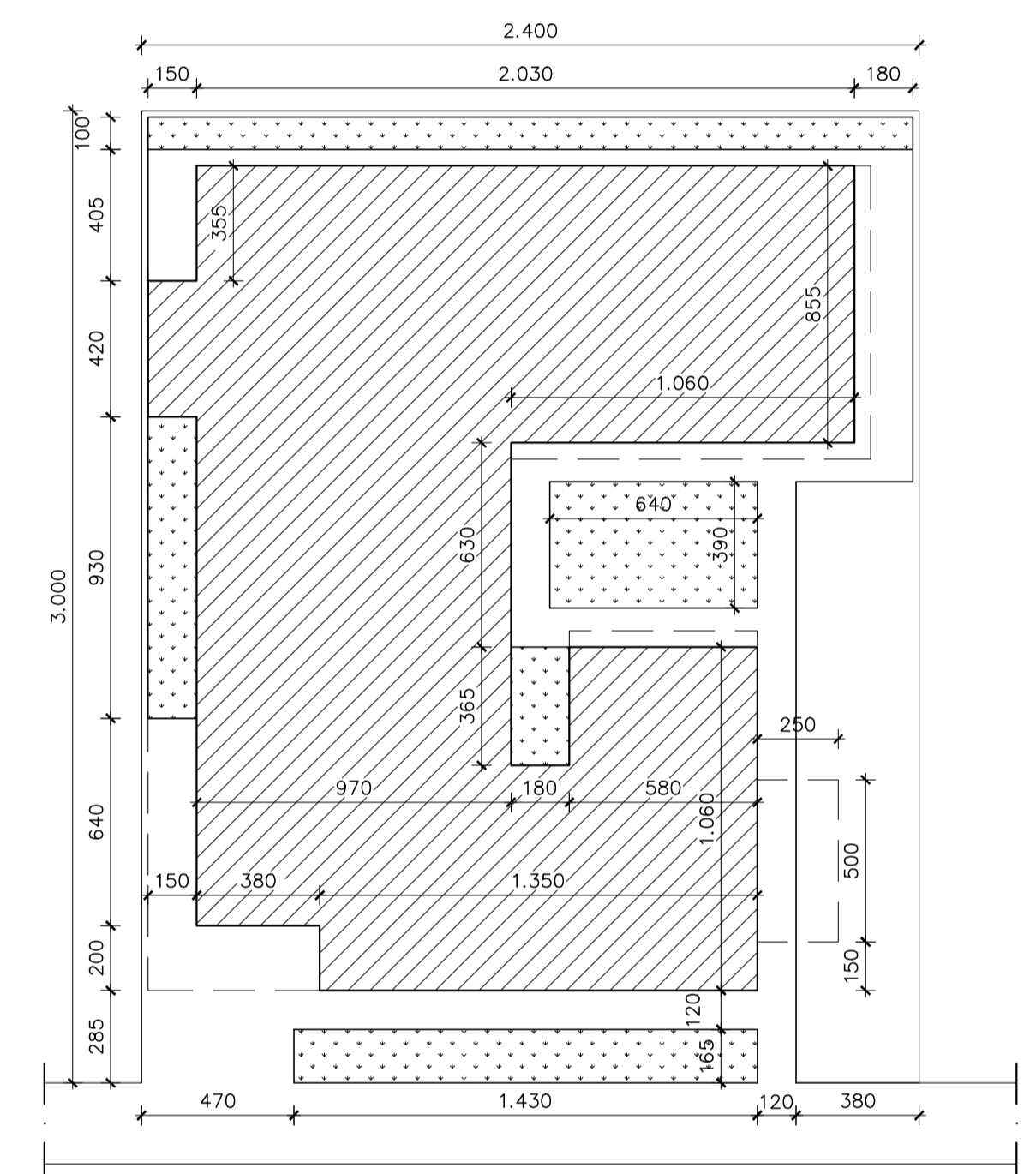

IMPLANTAÇÃO
ESCALA 1:200
UBS PADRÃO ALVENARIA - TIPO I

| LEGENDA FLUXOS | |
|----------------------------------|----------------|
| FLUXO DE PACIENTES/ACOMPANHANTES | ← (Blue arrow) |
| FLUXO FUNCIONÁRIOS | ← (Pink arrow) |

| CÁLCULO DA ÁREA CONSTRUÍDA | |
|----------------------------|----------------------|
| PROJEÇÃO DA EDIFICAÇÃO | 410,18m ² |
| RESERVATÓRIOS | 23,30m ² |
| COBERTURA ENTRADA | 10,60m ² |
| COBERTURA VACINAÇÃO | 9,60m ² |
| COBERTURA AMBULÂNCIA | 12,50m ² |
| ÁREA CONSTRUÍDA TOTAL | 466,18m ² |

OBSERVAÇÕES:
NO SOMATÓRIO DE ÁREA CONSTRUÍDA FORAM CONSIDERADAS TODAS AS ÁREAS COBERTAS DA EDIFICAÇÃO.
PARA EFEITO DE APLICAÇÃO DOS PARÂMETROS URBANÍSTICOS, DEVERÁ SER CONSULTADA LEGISLAÇÃO MUNICIPAL ESPECÍFICA (LOCAL ONDE SERÁ IMPLANTADA A EDIFICAÇÃO) PARA O CÁLCULO DA ÁREA COMPUTÁVEL.

| LEGENDA | |
|---------|--|
| | ÁREA DE PROJEÇÃO DA EDIFICAÇÃO: 410,18m ² |
| | ÁREA PERMEÁVEL: 92,67m ² |

LAYOUT
ESCALA 1:75
UBS PADRÃO ALVENARIA - TIPO I

- NOTAS**
- 1 - COTAS EM CENTÍMETROS E ELEVAÇÕES EM METRO.
 - 2 - CONFIRMAR MEDIDAS NO LOCAL.
 - 3 - PARA CONSTRUÇÃO DO PROJETO EM TELA DEVERÁ SER DESENVOLVIDO O PROJETO ARQUITETÔNICO EXECUTIVO E OS PROJETOS COMPLEMENTARES.
 - 4 - PARA MELHOR CONFORTO TÉRMICO NA IMPLANTAÇÃO DA EDIFICAÇÃO NO TERRENO, É ACONSELHADA A REALIZAÇÃO DO ESTUDO DE INSOLAÇÃO E DE DIREÇÃO DOS VENTOS.
 - 5 - É OBRIGATÓRIO O CUMPRIMENTO DAS NORMAS DE ACESSIBILIDADE EM EDIFÍCIOS PÚBLICOS E COLETIVOS.
 - 6 - OS AMBIENTES SEM VENTILAÇÃO NATURAL, DEVERÃO DISPOR DE VENTILAÇÃO MECÂNICA.
 - 7 - OS AFASTAMENTOS E PASSARELOS PÚBLICOS DEVERÃO SEGUIR AS NORMAS DO MUNICÍPIO.
 - 8 - O SERVIÇO DE LAVANDERIA FOI CONSIDERADO TERCEIRIZADO.

| APROVAÇÃO | | | | | |
|--|------------------|------|-----------------|------------------------------|-------------------|
| PROJETO APROVADO PELA VIGILÂNCIA SANITÁRIA ESTADUAL DE MINAS GERAIS/SUBSECRETARIA DE VIGILÂNCIA EM SAÚDE - CONFORME PARECER TÉCNICO Nº 509/23 DE 25/05/2023. | | | | | |
| 0 | EMISSÃO INICIAL | B | 18/05/23 | EPM/DCSL | CCPC |
| Nº | DESCRIÇÃO | T.E. | DATA | PROG. | VER. |
| UBS PADRÃO ALVENARIA - TIPO I | | | | | |
| T.E. - TIPOS DE EMISSÃO | | | | | |
| A | PRELIMINAR | C | P/ CONHECIMENTO | E | P/ CONSTRUÇÃO |
| B | P/APROVAÇÃO | D | P/ COTAÇÃO | F | CONF. COMPRADO |
| G | CONF. CONSTRUÍDO | L | APROVADO | | |
| | | | | | |
| GOVERNO DE MINAS SECRETARIA DE ESTADO DE SAÚDE | | | | | |
| TÍTULO UBS PADRÃO ALVENARIA - TIPO I LAYOUT E FLUXOS | | | | ÁREAS (m²) | |
| PROJETO RESPONSÁVEL TÉCNICO JÚLIA ESTER DE P. MEDRADO CAU 1155640-1 | | | | TERRENO 720,00 | |
| PROJETO RESPONSÁVEL TÉCNICO DENISE CÂNDIDO DE SÁ LIMA CREA-MG 149.625/D | | | | ÁREA CONSTRUÍDA 466,18 | |
| ENDEREÇO SES-MG RODOVIA PAPA JOÃO PAULO II, BAIRRO SERRA VERDE, Nº4143 - BH / MG CEP: 31630-900 - EDIFÍCIO MINAS | | | | DATA 18/05/23 | PRANCHAS 01/04 |
| | | | | REVISÃO 00 | |

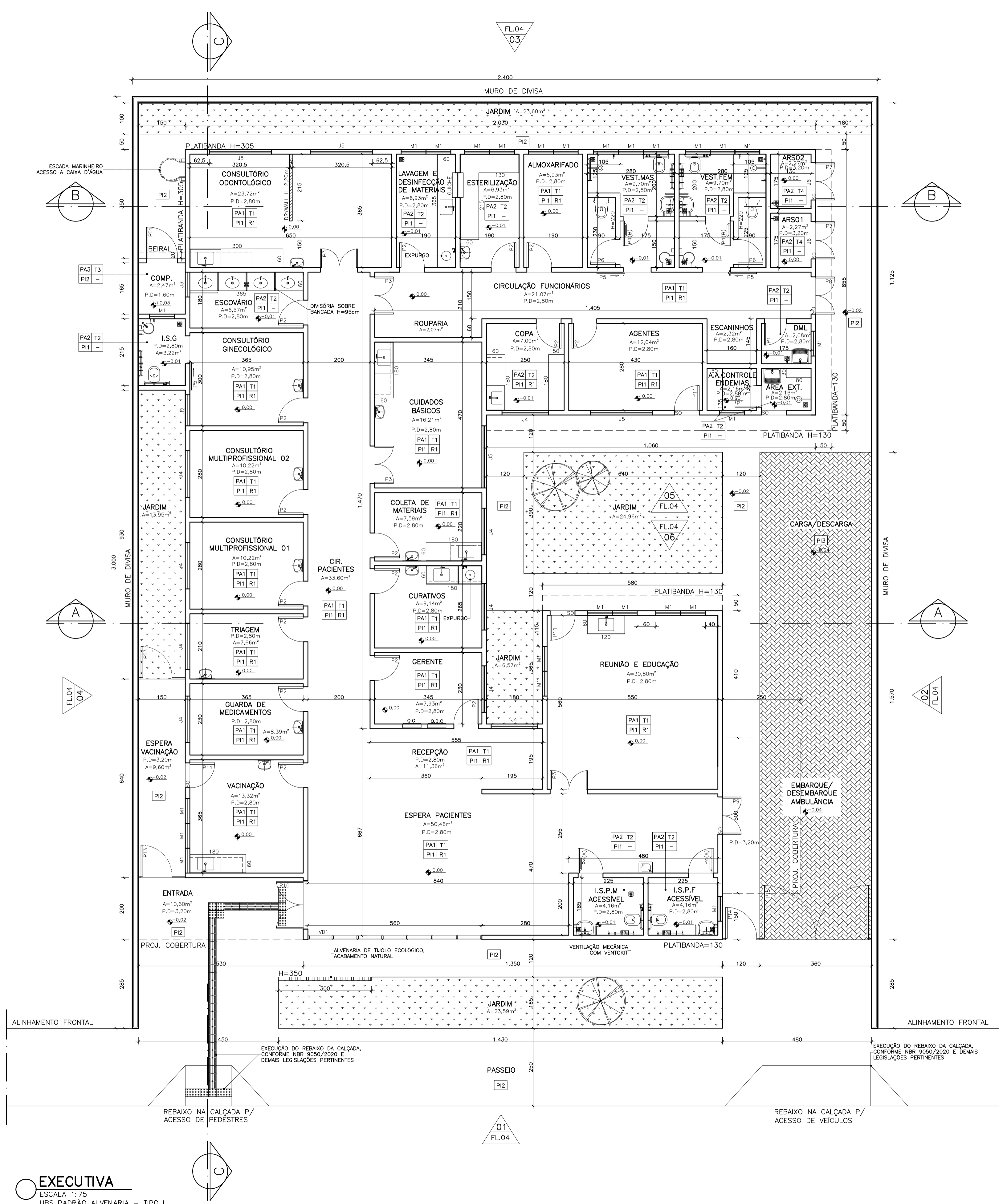

| LEGENDA | |
|----------|--|
| ID. | DESCRIÇÃO |
| ===== | ALVENARIA DE VEDAÇÃO DE TIJOLO CERÂMICO, ESPESSURA FINAL DA PAREDE 15cm |
| ===== | MURO EM BLOCO DE CONCRETO, ESPESSURA FINAL DO MURO 20cm |
| □□□□□□□□ | ALVENARIA DE TIJOLO ECOLÓGICO C/2 FURROS, 15x30x7cm, ACABAMENTO NATURAL E APLICAÇÃO DE VERNIZ INCOLOR |
| ===== | DIVISÓRIA EM DRYWALL COMPOSTA POR CHAPAS DE GESSO ACARTONADO RESISTENTE A UMIDADE (RU), ESPESSURA e=12,50mm, FIXADAS EM PERFIS MONTANTES EM AÇO GALVANIZADO, ESPESSURA FINAL DA PAREDE e=9cm, ACABAMENTO FINAL DAS FACES EXPOSTAS CONFORME REFINICADO EM PROJETO |

| ESPECIFICAÇÕES REVESTIMENTOS | |
|------------------------------|--|
| TETO | |
| T1 | FORRO FIXO DE GESSO ACARTONADO COM PLACA STANDARD (ST), FIXADO NA LAJE POR ESTRUTURAS METÁLICAS, INSTALADO A 2,80m DO PISO ACABADO - FACE APARENTE COM PINTURA EM TINTA ACRILICA LAVÁVEL, NA COR BRANCO NEVE, REF.: SUVINIL OU EQUIVALENTE |
| T2 | FORRO FIXO DE GESSO ACARTONADO COM PLACA RESISTENTE A UMIDADE (RU), FIXADO NA LAJE POR ESTRUTURAS METÁLICAS, INSTALADO A 2,80m DO PISO ACABADO - FACE APARENTE COM PINTURA EM TINTA ACRILICA LAVÁVEL, NA COR BRANCO NEVE, REF.: SUVINIL OU EQUIVALENTE |
| T3 | LAJE COM PINTURA EM TINTA ACRILICA SEMIBRILHO, NA COR CINZA CLARO - Cód. D161, REF.: SUVINIL OU EQUIVALENTE |
| T4 | LAJE COM PINTURA EM TINTA ACRILICA SEMIBRILHO LAVÁVEL, NA COR BRANCO NEVE, REF.: SUVINIL OU EQUIVALENTE |
| PAREDE | |
| PA1 | PAREDES INTERNAS COM PINTURA EM TINTA ACRILICA SEMIBRILHO LAVÁVEL, APLICADA SOBRE MASSA CORRIDA ACRILICA, NA COR BRANCO NEVE, REF.: SUVINIL OU EQUIVALENTE. |
| PA2 | PAREDES REVESTIDAS COM CERÂMICA 20x20cm, NA COR BRANCO - REF.: ELIANE OU EQUIVALENTE - C/ REJUNTE EM MATERIAL EPÓXI NA COR BRANCO |
| PA3 | PAREDES EXTERNAS COM PINTURA EM TINTA ACRILICA SEMIBRILHO, APLICADA SOBRE REBOCO, NA COR CINZA CLARO - Cód.D161, REF.: SUVINIL OU EQUIVALENTE. |
| PA4 | PAREDES EXTERNAS TEXTURIZADAS, TIPO RISCADA, COM PINTURA EM TINTA ACRILICA SEMIBRILHO, NA COR CINZA CLARO - Cód.D161, REF.: SUVINIL OU EQUIVALENTE. |
| PA5 | PAREDES REVESTIDAS COM CERÂMICA 15x15cm, NA COR BRANCO - REF.: ELIANE OU EQUIVALENTE - C/ REJUNTE EM MATERIAL EPÓXI NA COR BRANCO |
| PISO | |
| PI1 | PORCELANATO 60x60cm - PEI V, ACABAMENTO ACETINADO, BORDAS RETIFICADAS, NA COR CINZA CLARO C/ REJUNTE EM MATERIAL EPÓXI NA COR CINZA CLARO |
| PI2 | PISO EM CONCRETO MOLDADO IN LOCO, COM ALTA RESISTÊNCIA E JUNTA DE DILAÇÃO DE 1x1m |
| RODAPE | |
| R1 | PORCELANATO ESPECIFICADO PARA O PISO (PI1), COM ALTURA DE 10cm |
| SOLEIRA | |
| S0 | GRANITO CINZA ANDORINHA, ESPESSURA DE 2cm, FACES APARENTES POLIDAS C/ COMPRIMENTO IGUAL AO VÃO DE PASSAGEM E LARGURA IGUAL A ESPESSURA DA PAREDE |

| ESPECIFICAÇÕES PORTÕES | | | | |
|------------------------|-------------------------------------|----------------------|---|------|
| CÓD. | DIMENSÕES (LxA)cm | TIPO/FOLHAS | ACABAMENTO | QDT. |
| PT1 | 100x150 | ABRIR UMA FOLHA | PORTÃO DE GRADE, PERFIS EM METALON E TUBO RETANGULAR DE 30x20mm NA VERTICAL C/ ESPAÇAMENTO ENTRE TUBOS DE 15mm E PINTURA EM TINTA ESMALTE NA COR BRANCO - PREVER INSTALAÇÃO DE FECHO PARA CADEADO | 1 |
| PT2 | 80x100 | ABRIR UMA FOLHA | PORTÃO EM PERFIS E CHAPA LISA DE METALON, ACABAMENTO FINAL EM TINTA ESMALTE NA COR BRANCO - PREVER INSTALAÇÃO DE FECHO PARA CADEADO | 1 |
| PT3 | 150x210 (Fixo) 50x210+ABRIR 100x210 | FIXO+ABRIR UMA FOLHA | PORTÃO EM TUBO GALVANIZADO 2 1/2" COM TELA FIO 12 # 1/2" C/ PINTURA EM TINTA ESMALTE NA COR BRANCO - PREVER INSTALAÇÃO DE FECHO PARA CADEADO | 2 |
| PT4 | 100x210 | ABRIR UMA FOLHA | PORTÃO EM TUBO GALVANIZADO 2 1/2" COM TELA FIO 12 # 1/2" C/ PINTURA EM TINTA ESMALTE NA COR BRANCO - PREVER INSTALAÇÃO DE FECHO PARA CADEADO | 1 |
| PT5 | 360x210 | ABRIR DUAS FOLHAS | PORTÃO EM TUBO GALVANIZADO 2 1/2" COM TELA FIO 12 # 1/2" C/ PINTURA EM TINTA ESMALTE NA COR BRANCO - PREVER INSTALAÇÃO DE FECHO PARA CADEADO | 1 |

| GUICHÊ | | | | |
|--|---------------------|------------------------------|---|------|
| LOCALIZAÇÃO | DIMENSÕES (LxA/P)cm | TIPO/VIDRO | ACABAMENTO | QDT. |
| ESTERILIZAÇÃO E DESINFECÇÃO DE MATERIAIS | 80x100/110 | VIDRO LISO INCOLOR, ESP. 4mm | ESTRUTURA EM PERFIS DE ALUMÍNIO COM PINTURA ELETROSTÁTICA NA COR BRANCO | 1 |

A BASE DO GUICHÊ DEVERÁ SER EM GRANITO CINZA ANDORINHA, ESP.: 2cm, FACES APARENTES POLIDAS E CANTOS ARREDONDADOS, DIMENSÃO DA PEÇA 80x35cm ASSENTADA NO EIXO DA ALVENARIA

| FECHAMENTO DE VIDRO FACHADA | |
|-----------------------------|---|
| TIPO | ACABAMENTO |
| VD1 | 560x270cm (LARGURAxALTURA) DIMENSÕES DO VÃO LIVRE |

| ESPECIFICAÇÕES PORTAS | | | | |
|-----------------------|--------------------|--|--|------|
| CÓD. | DIMENSÕES (LxA)cm | TIPO/FOLHAS | ACABAMENTO | QDT. |
| P1 | 70x210 | ABRIR UMA FOLHA | PORTA DE MADEIRA DE LEI C/ PINTURA EM TINTA ESMALTE SINTÉTICO ACETINADO, NA COR BRANCO NEVE, INCLUSIVE BATERES E GUARNIÇÕES - FECHADURA TIPO ALAVANCA E DOBRADIÇAS EM LATÃO CROMADO | 2 |
| P2 | 80x210 | ABRIR UMA FOLHA | PORTA DE MADEIRA DE LEI C/ PINTURA EM TINTA ESMALTE SINTÉTICO ACETINADO, NA COR BRANCO NEVE, INCLUSIVE BATERES E GUARNIÇÕES - FECHADURA TIPO ALAVANCA E DOBRADIÇAS EM LATÃO CROMADO | 16 |
| P3 | 120x210 | ABRIR DUAS FOLHAS | PORTA DE MADEIRA DE LEI C/ PINTURA EM TINTA ESMALTE SINTÉTICO ACETINADO, NA COR BRANCO NEVE, INCLUSIVE BATERES E GUARNIÇÕES - FECHADURA TIPO ALAVANCA E DOBRADIÇAS EM LATÃO CROMADO | 4 |
| P4(A) | 80x210 | ABRIR UMA FOLHA | PORTA EM MADEIRA DE LEI C/ PINTURA EM TINTA ESMALTE SINTÉTICO ACETINADO, NA COR BRANCO NEVE C/ FECHADURA E PUXADOR HORIZONTAL ACESSÍVEL E REVESTIMENTO EM CHAPA DE ALUMÍNIO A 40cm DA BASE INFERIOR, CONFORME NBR 9050/2020 | 2 |
| P4(B) | 80x220 | ABRIR UMA FOLHA | PORTA EM MADEIRA DE LEI REVESTIDA EM LAMINADO MELAMÍNICO, COM MARCO EM ALUMÍNIO ANODIZADO NATURAL C/ FECHADURA E PUXADOR HORIZONTAL ACESSÍVEL E REVESTIMENTO EM CHAPA DE ALUMÍNIO A 40cm DA BASE INFERIOR, CONFORME NBR 9050/2020 | 2 |
| P5 | 90x210 | CORRER UMA FOLHA | PORTA EM MADEIRA DE LEI C/ PINTURA EM TINTA ESMALTE SINTÉTICO ACETINADO, NA COR BRANCO NEVE C/ FECHADURA E PUXADOR VERTICAL ACESSÍVEL, REVESTIMENTO EM CHAPA DE ALUMÍNIO A 40cm DA BASE INFERIOR E INSTALAÇÃO DE TRILHO NA PARTE SUPERIOR, CONFORME NBR 9050/2020 | 3 |
| P6 | 80x180/20 | ABRIR UMA FOLHA | PORTA EM MADEIRA DE LEI REVESTIDA EM LAMINADO MELAMÍNICO, COM MARCO EM ALUMÍNIO ANODIZADO NATURAL, TARJETA LIVRE/Ocupado E DOBRADIÇAS, INSTALADA A 20cm DO PISO | 2 |
| P7 | 120x210 | ABRIR DUAS FOLHAS | PORTA TIPO VENEZIANA EM ALUMÍNIO COM PINTURA ELETROSTÁTICA NA COR BRANCO, INCLUSIVE PERFIS E GUARNIÇÕES, C/ BANDEIRA FIXA VENEZIANA, ALTURA DE 30cm, NA PARTE SUPERIOR - FECHADURA TIPO ALAVANCA E DOBRADIÇAS EM LATÃO CROMADO | 2 |
| P8 | 120x210 | ABRIR DUAS FOLHAS | PORTA EM ALUMÍNIO, CHAPA LISA COM PINTURA ELETROSTÁTICA NA COR BRANCO, INCLUSIVE PERFIS E GUARNIÇÕES, FECHADURA TIPO ALAVANCA E DOBRADIÇAS EM LATÃO CROMADO | 1 |
| P9 | 120x240 (H=210+30) | ABRIR DUAS FOLHAS E BANDEIRA SUPERIOR FIXA | PORTA EM VIDRO LISO TEMPERADO INCOLOR, ESPESSURA DE 10mm, C/ DUAS FOLHAS DE ABRIR, BANDEIRA FIXA SUPERIOR DE 30cm - PERFIS METÁLICOS EM ALUMÍNIO ANODIZADO, DOBRADIÇAS SUPERIOR PIVOTANTES CROMADA, PUXADOR H CILÍNDRICO 300mm E FECHADURA DE CENTRO P/ PORTA DE GIRO CROMADA C/MOLA DE PISO DA MARCA DORNA OU EQUIVALENTE | 1 |
| P10 | 150x280 (H=210+70) | ABRIR DUAS FOLHAS E BANDEIRA SUPERIOR FIXA | PORTA EM VIDRO LISO TEMPERADO INCOLOR, ESPESSURA DE 10mm, C/ DUAS FOLHAS DE ABRIR, BANDEIRA FIXA SUPERIOR DE 80cm - PERFIS METÁLICOS EM ALUMÍNIO ANODIZADO, DOBRADIÇAS SUPERIOR PIVOTANTES CROMADA, PUXADOR H CILÍNDRICO 300mm E FECHADURA DE CENTRO P/ PORTA DE GIRO CROMADA C/MOLA DE PISO DA MARCA DORNA OU EQUIVALENTE | 1 |
| P11 | 80x210 | ABRIR UMA FOLHA | PORTA EM ALUMÍNIO, CHAPA LISA, COM PINTURA ELETROSTÁTICA NA COR BRANCO, INCLUSIVE PERFIS E GUARNIÇÕES - FECHADURA TIPO ALAVANCA E DOBRADIÇAS EM LATÃO CROMADO | 3 |

| ESPECIFICAÇÕES JANELAS | | | | | |
|------------------------|--------------------------|--|--|---|------|
| CÓD. | DIMENSÕES (LxA/PEITORIL) | TIPO | VIDRO | ACABAMENTO | QDT. |
| M1* | MÓDULO** 80x60/180 | MAXIM-AR | VIDRO TEMPERADO INCOLOR, ESP.: 8MM C/ PELICULA JATEADA | PERFIS EM ALUMÍNIO COM PINTURA ELETROSTÁTICA NA COR BRANCO | 25 |
| J2* | 100x120/120 | CORRER DUAS FOLHAS | VIDRO TEMPERADO INCOLOR, ESP.: 8MM | PERFIS EM ALUMÍNIO COM PINTURA ELETROSTÁTICA NA COR BRANCO | 1 |
| J3* | 80x100/180 | MAXIM-AR E PARTE INFERIOR FIXA | VIDRO TEMPERADO INCOLOR, ESP.: 8MM | PERFIS EM ALUMÍNIO COM PINTURA ELETROSTÁTICA NA COR BRANCO | 1 |
| J4* | 150x120/120 | CORRER DUAS FOLHAS | VIDRO TEMPERADO INCOLOR, ESP.: 8MM | PERFIS EM ALUMÍNIO COM PINTURA ELETROSTÁTICA NA COR BRANCO | 9 |
| J5* | 200x120/120 | CORRER DUAS FOLHAS E DUAS FOLHAS FIXAS | VIDRO TEMPERADO INCOLOR, ESP.: 8MM | PERFIS EM ALUMÍNIO COM PINTURA ELETROSTÁTICA NA COR BRANCO | 4 |
| J6*** | 40x120/210 | FIXA | - | PERFIS EM METALON COM PINTURA EM TINTA ESMALTE NA COR BRANCO E TELA ONDULADA EM AÇO GALVANIZADO MALHA 1/2" FIO BWG 12 | 2 |

OBSERVAÇÕES:
 *JANELAS INSTALADAS COM PEITORIL EM GRANITO CINZA ANDORINHA, ESP.: 2cm C/ FACES APARENTES POLIDAS E ACABAMENTO DAS JANTAS ARREDONDADO - INCLINAÇÃO DA PEÇA 2% C/ LADO INTERNO FACEANDO A ALVENARIA E LADO EXTERNO COM PINGADEIRA DE 2cm
 ** A DIMENSÃO FINAL DA JANELA DEVERÁ SER O SOMATÓRIO DOS MÓDULOS INDICADOS EM PROJETO
 *** PREVER INSTALAÇÃO DE TELA METÁLICA TIPO MOSQUITEIRO JUNTO AO CONTRAMARCO DA JANELA

APROVAÇÃO

PROJETO APROVADO PELA VIGILÂNCIA SANITÁRIA ESTADUAL DE MINAS GERAIS/SUBSECRETARIA DE VIGILÂNCIA EM SAÚDE - CONFORME PARECER TÉCNICO Nº 509/23 DE 25/05/2023.

| | | | | | |
|---------|-----------------|------|----------|----------|-------------|
| REVISÃO | | | | | |
| 0 | EMISSÃO INICIAL | B | 18/05/23 | JEP/DCSL | CCPC SES/MG |
| Nº | DESCRIÇÃO | T.E. | DATA | PRO. | VER. |

UBS PADRÃO ALVENARIA - TIPO I

T.E. - TIPOS DE EMISSÃO

A - PRELIMINAR C - P/ CONHECIMENTO E - P/ CONSTRUÇÃO G - CONF. CONSTRUÍDO L - APROVADO
 B - P/ APROVAÇÃO D - P/ COTAÇÃO F - CONF. COMPRADO H - CANCELADO

| | | |
|--|--|---------------------------|
| | GOVERNO DE MINAS SECRETARIA DE ESTADO DE SAÚDE | ÁREAS (m²) |
| | TÍTULO UBS PADRÃO ALVENARIA - TIPO I PLANTA EXECUTIVA | TERRENO 720,00 |
| PROJETO RESPONSÁVEL TÉCNICO JULIA ESTER DE P. MEDRADO CAU 1156640-1 | COORDENAÇÃO DE CONVÊNIO E PRESTAÇÃO DE CONTAS (CCPC) - SES/SILC/DIFE | ÁREA CONSTRUÍDA 466,18 |
| PROJETO RESPONSÁVEL TÉCNICO DENISE CÂNDIDO DE SÁ LIMA CREA-MG 149.625/D | ENDEREÇO SES-MG RODOVIA PAPA JOÃO PAULO II, BAIRRO SERRA VERDE, Nº14143 - BH / MG CEP: 31630-900 - EDIFÍCIO MINAS | PRANCHA 02/04 |
| | DATA 18/05/23 | REVISÃO 00 |

EXECUTIVA
 ESCALA 1:75
 UBS PADRÃO ALVENARIA - TIPO I

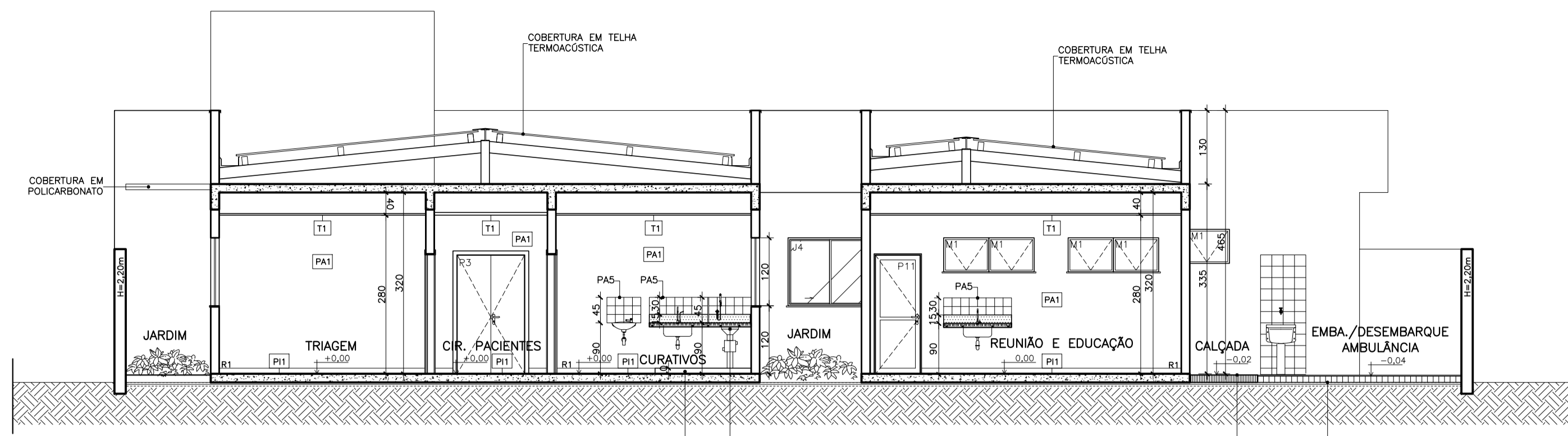

CORTE AA
 ESCALA 1:75
 UBS PADRÃO ALVENARIA – TIPO I

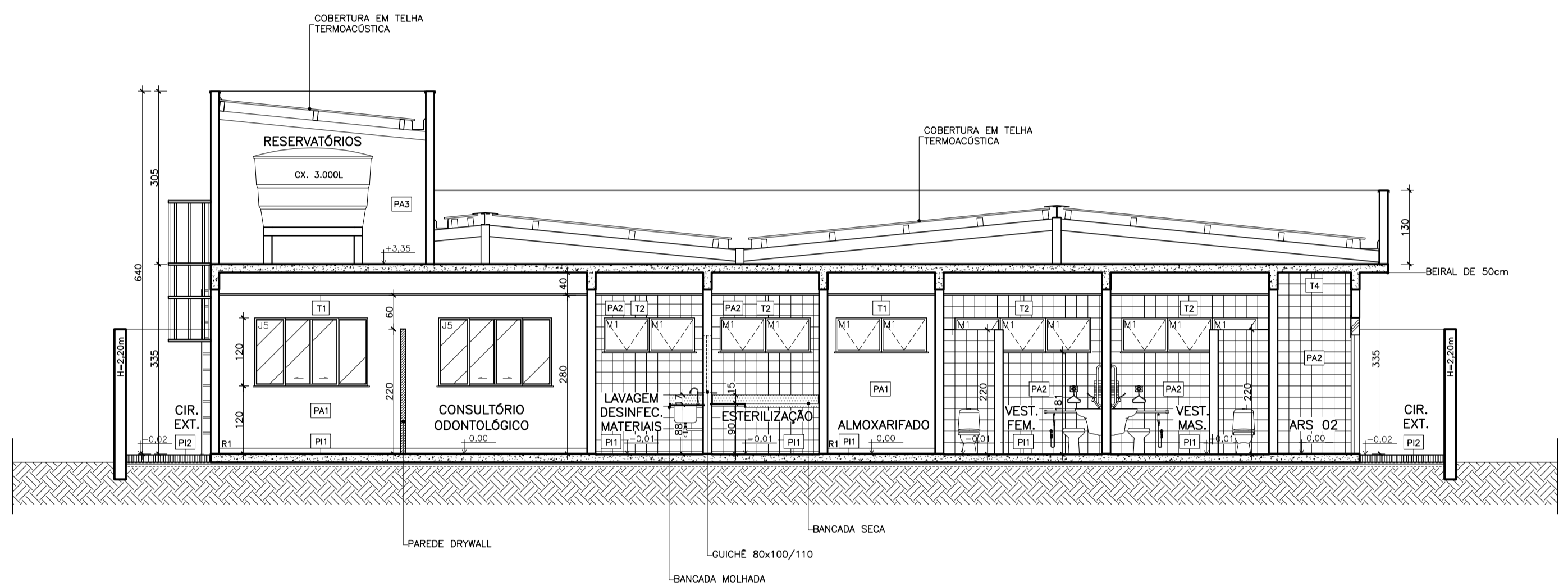

CORTE BB
 ESCALA 1:75
 UBS PADRÃO ALVENARIA – TIPO I

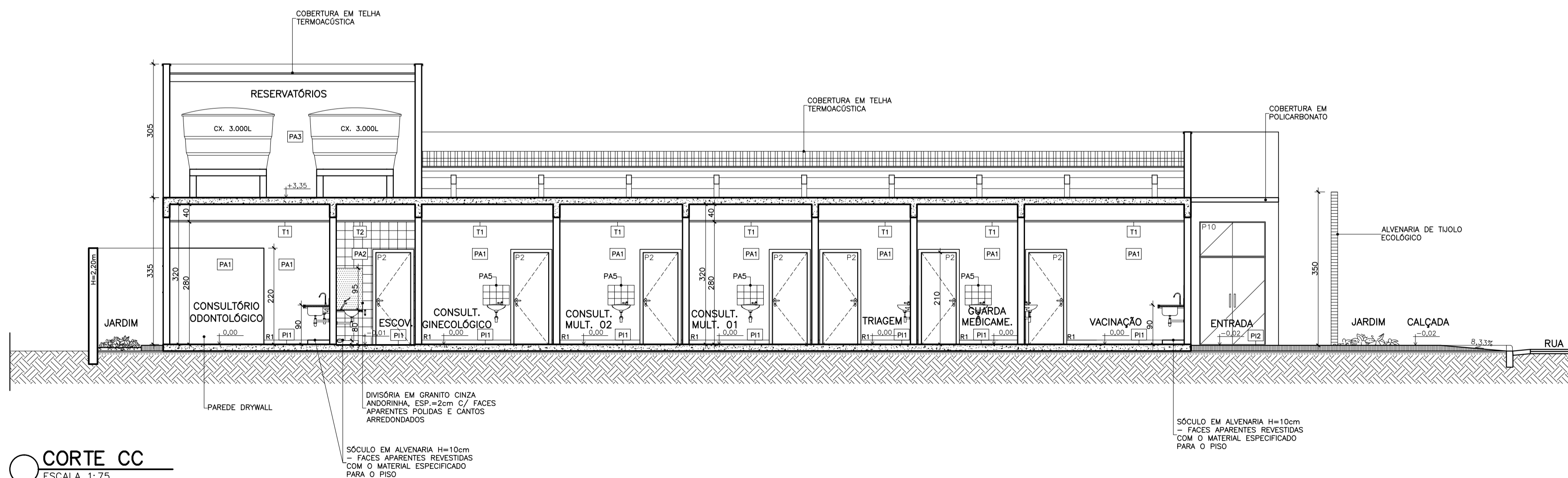

CORTE CC
 ESCALA 1:75
 UBS PADRÃO ALVENARIA – TIPO I



DIAGRAMA DE COBERTURA
 ESCALA 1:100
 UBS PADRÃO ALVENARIA – TIPO I

| ESPECIFICAÇÃO COBERTURA | |
|-------------------------|--|
| | COBERTURA EM TELHA METÁLICA GALVANIZADA TIPO DUPLA TERMOACÚSTICA COM DUAS FACES TRAPEZOIDAIS, ESP. 0,43mm, PREENCHIMENTO EM POLIESTIRENO EXPANDIDO/ISOPOR COM ESP. 30mm, ACABAMENTO NATURAL, INCLUSIVE ACESSÓRIOS PARA FIXAÇÃO |
| | COBERTURA EM POLICARBONATO ALVEOLAR, CHAPA LISA DE 100mm – VÃO LIVRE DE 1050mm, NA COR BRANCO LEITOSO, E PERFIS METÁLICOS COM PINTURA ELETROSTÁTICA NA COR BRANCO |

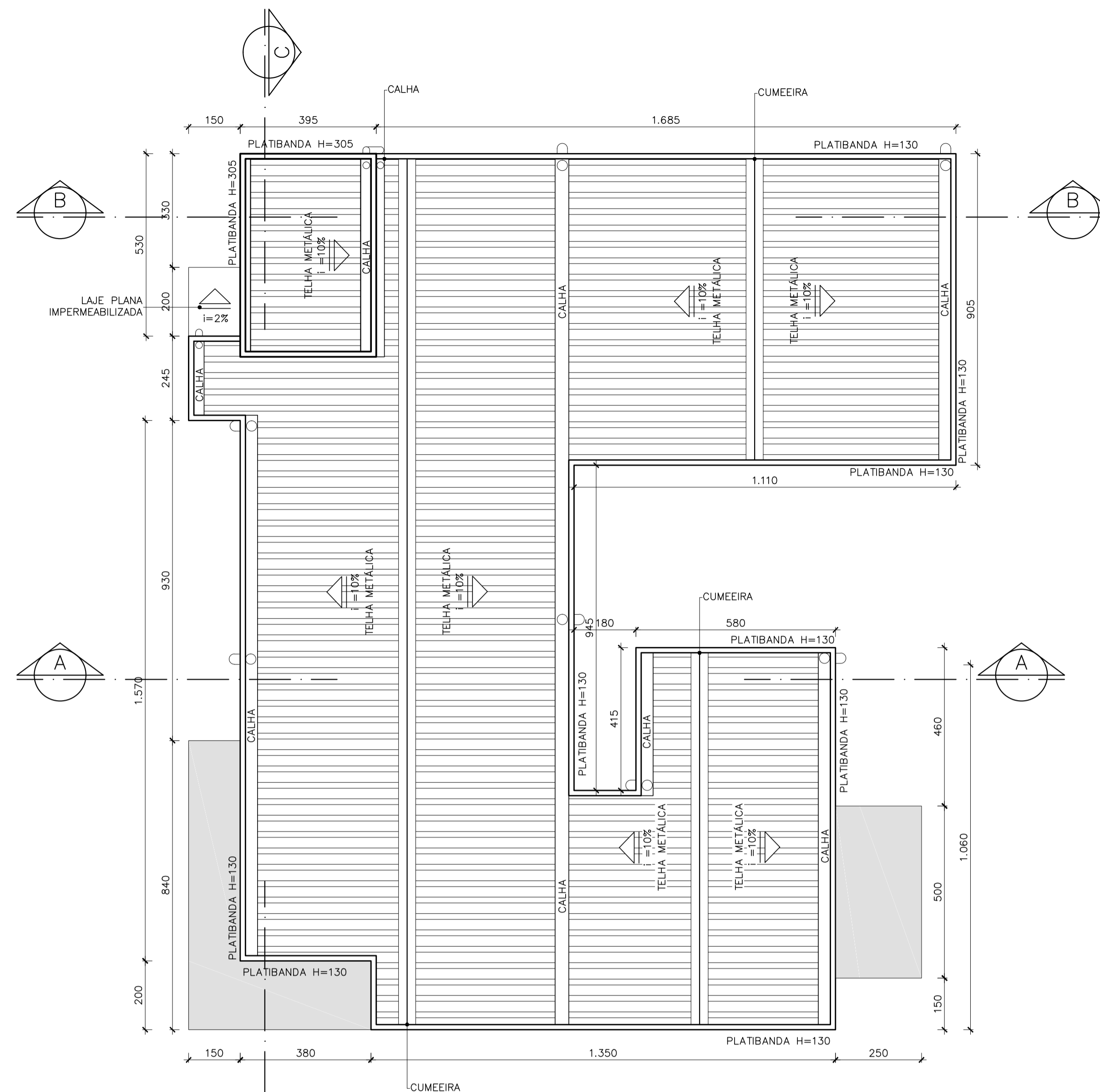
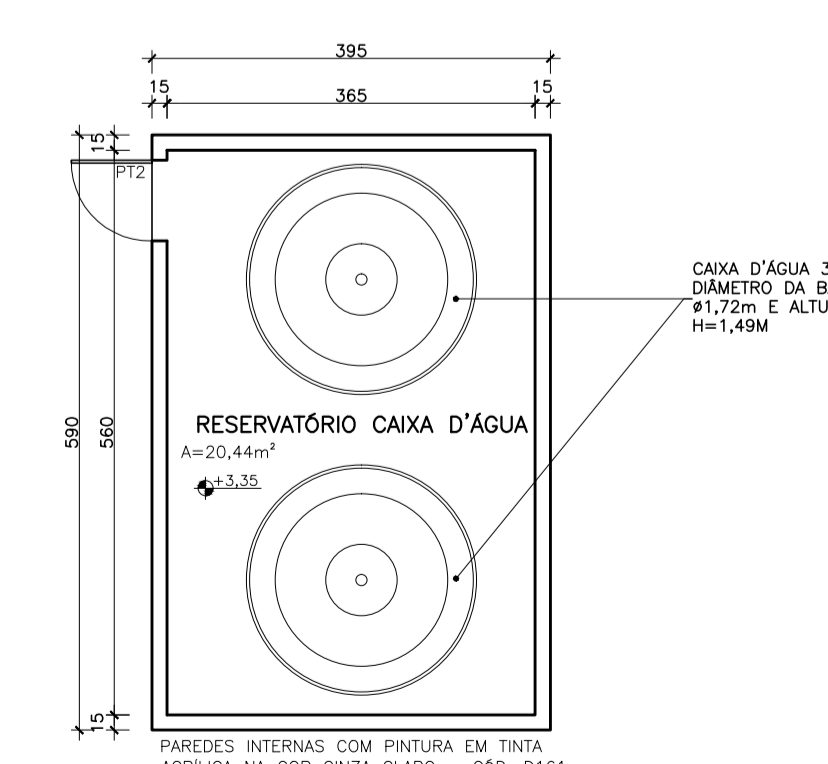

RESERVATÓRIOS
 ESCALA 1:75
 UBS PADRÃO ALVENARIA – TIPO I

| APROVAÇÃO | | | | | |
|--|---------------------------|-------------------|-----------------|--|----------|
| PROJETO APROVADO PELA VIGILÂNCIA SANITÁRIA ESTADUAL DE MINAS GERAIS/SUBSECRETARIA DE VIGILÂNCIA EM SAÚDE – CONFORME PARECER TÉCNICO Nº 509/23 DE 26/05/2023. | | | | | |
| PROJETO RESPONSÁVEL TÉCNICO | JÚLIA ESTER DE P. MEDRADO | CAU AT55640-1 | | | |
| PROJETO RESPONSÁVEL TÉCNICO | DENISE CÂNDIDO DE SÁ LIMA | CREA-MG 149.625/D | ENDEREÇO SES-MG | RODOVIA PARA JOÃO PAULO II, BAIRRO SERRA VERDE, Nº4143 – BH / MG CEP: 31630-900 – EDIFÍCIO MINAS | DATA |
| | | | | | 18/05/23 |
| | | | | | 03/04 |
| | | | | | 00 |

| UBS PADRÃO ALVENARIA – TIPO I | | ÁREAS (m²) |
|--|--|-----------------|
| TÍTULO | | TERRENO |
| UBS PADRÃO ALVENARIA – TIPO I | | 720,00 |
| CORTES E DIAGRAMA DE COBERTURA | | ÁREA CONSTRUIDA |
| COORDENAÇÃO DE CONVÊNIO E PRESTAÇÃO DE CONTAS (CCPC) – SES/SILC/DIFE | | 466,18 |

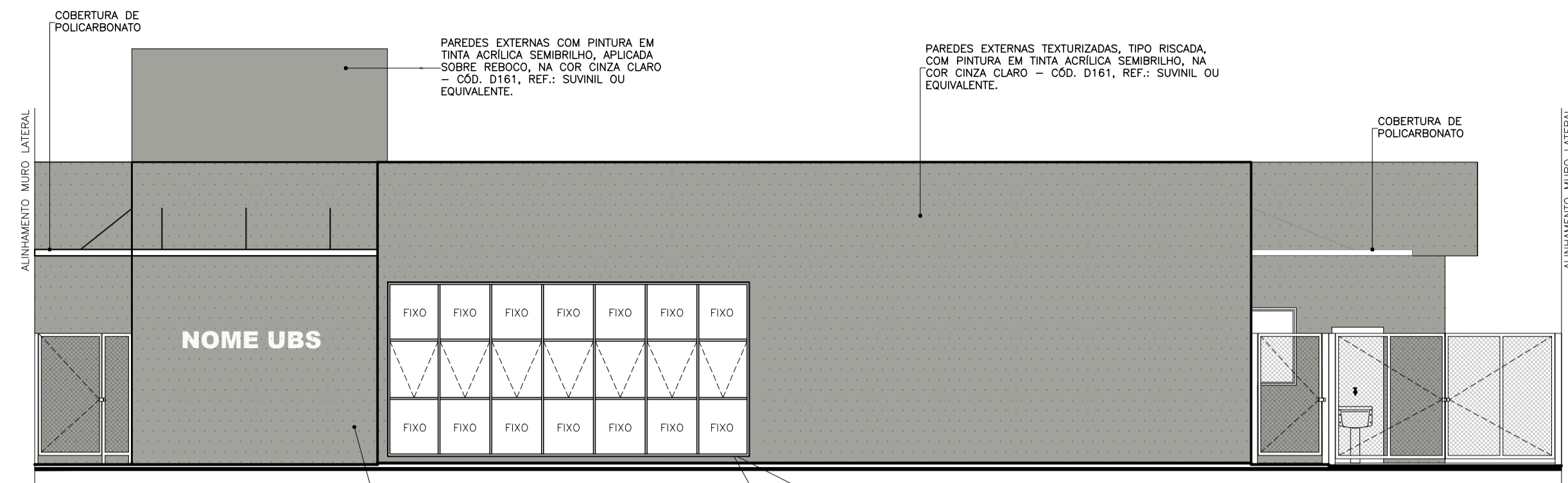

VISTA 01
ESCALA 1:75
UBS PADRÃO ALVENARIA - TIPO I

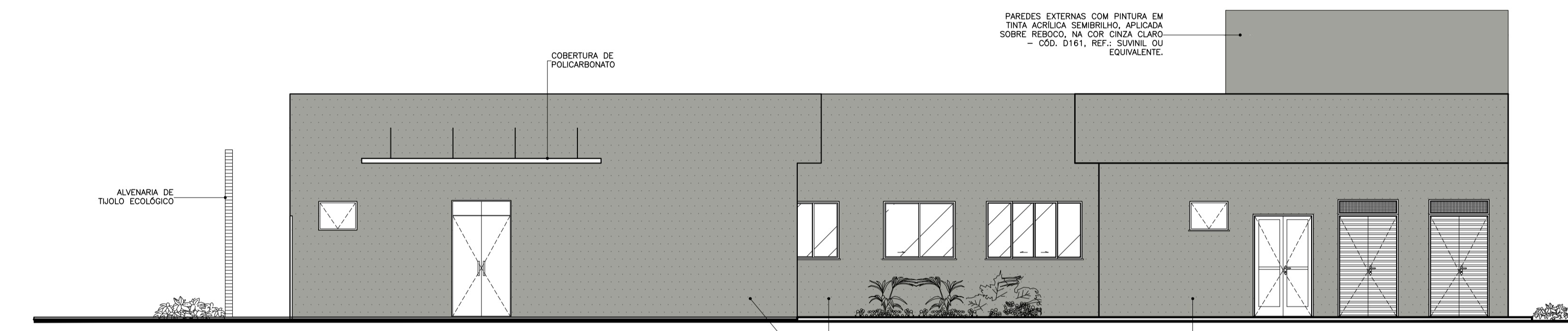
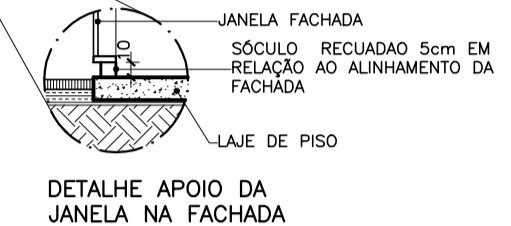

VISTA 02
ESCALA 1:75
UBS PADRÃO ALVENARIA - TIPO I

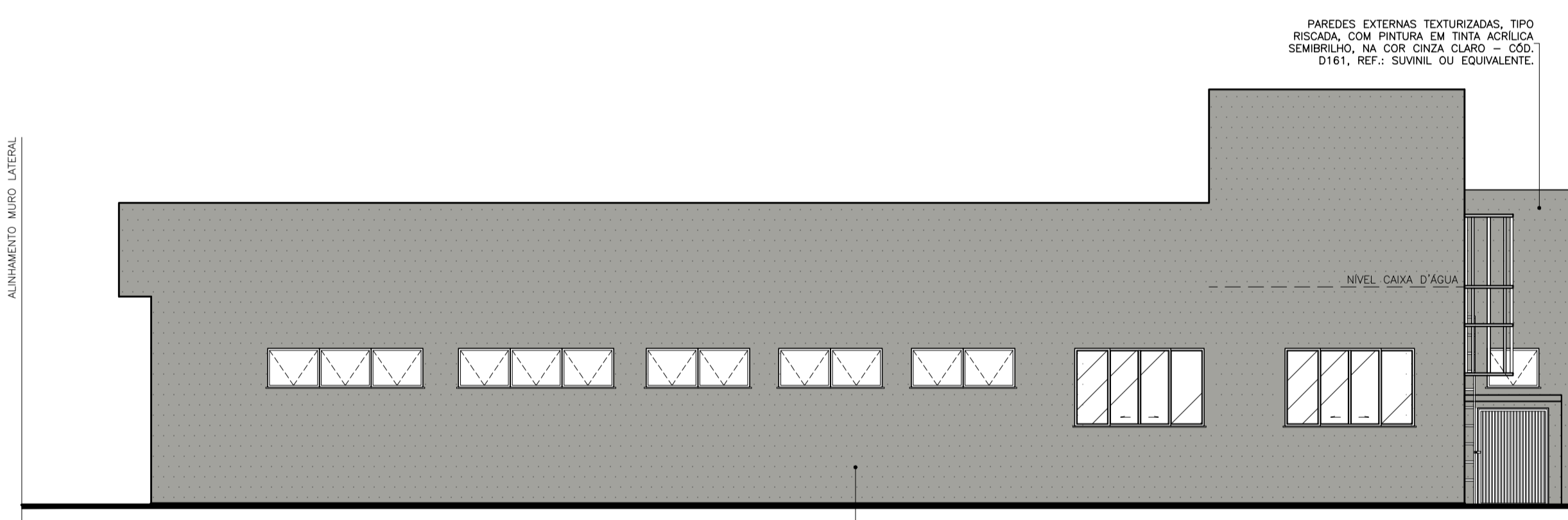

VISTA 03
ESCALA 1:75
UBS PADRÃO ALVENARIA - TIPO I

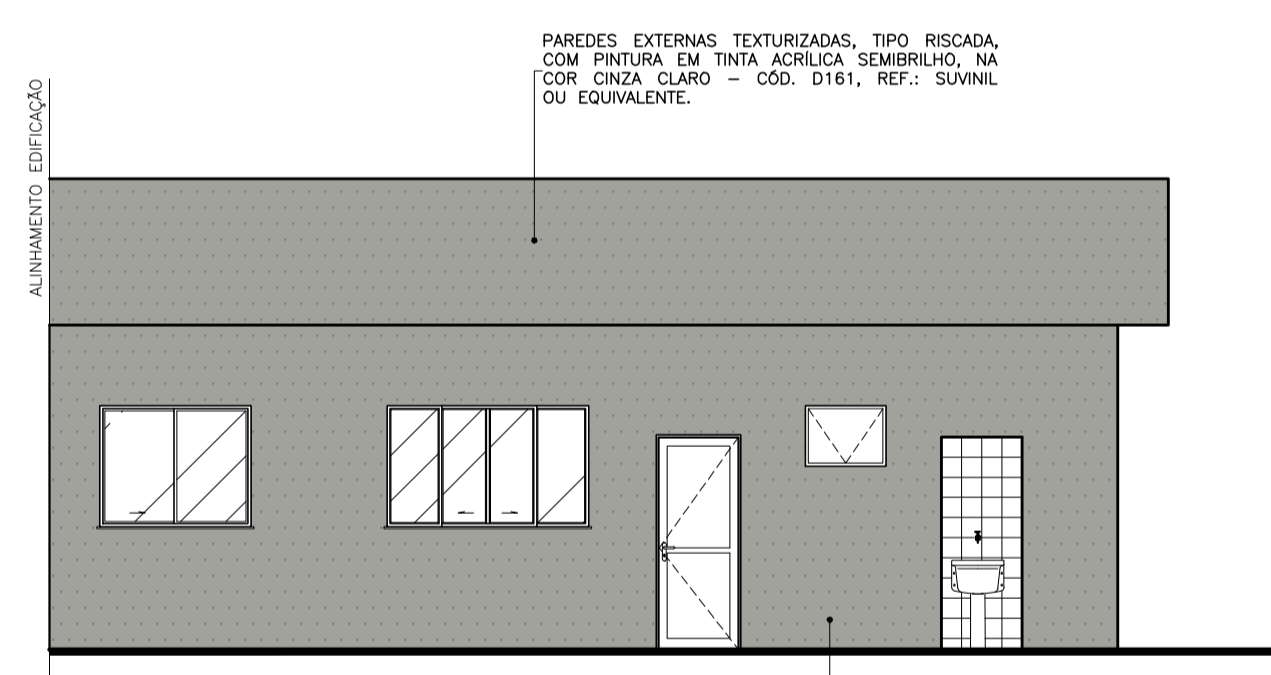

VISTA 05
ESCALA 1:75
UBS PADRÃO ALVENARIA - TIPO I

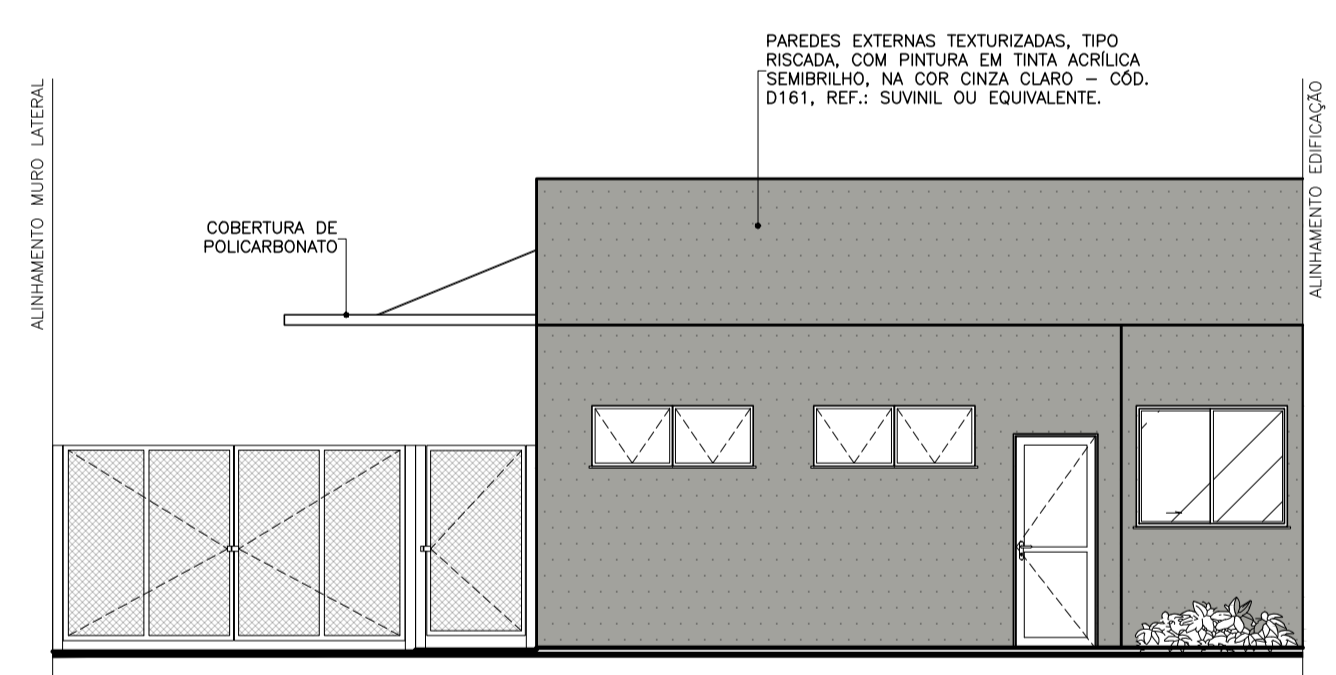

VISTA 06
ESCALA 1:75
UBS PADRÃO ALVENARIA - TIPO I

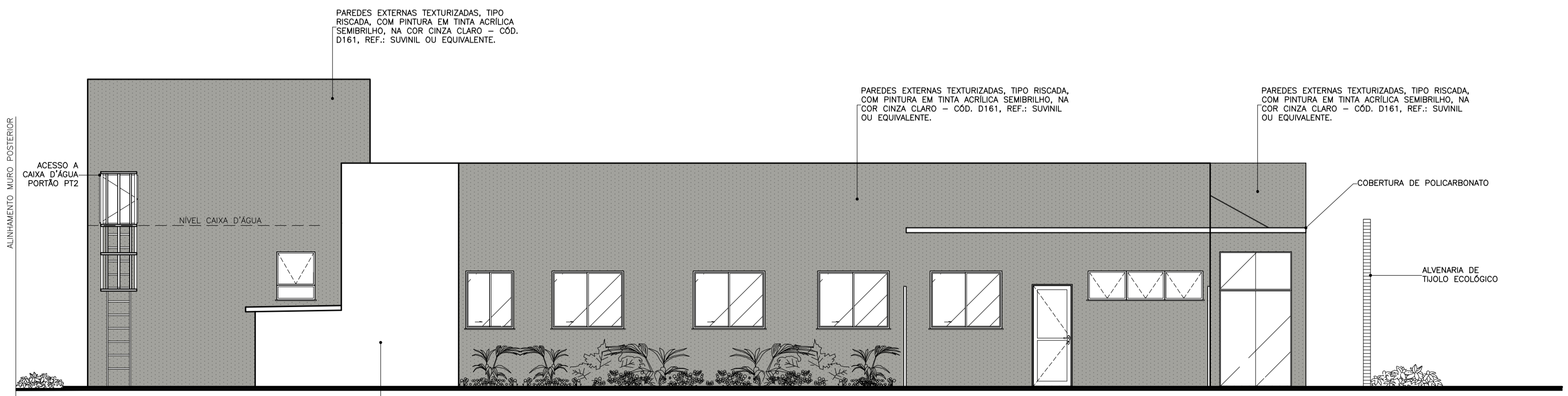

VISTA 04
ESCALA 1:75
UBS PADRÃO ALVENARIA - TIPO I



PERSPECTIVA
ESCALA SEM ESCALA
UBS PADRÃO ALVENARIA - TIPO I

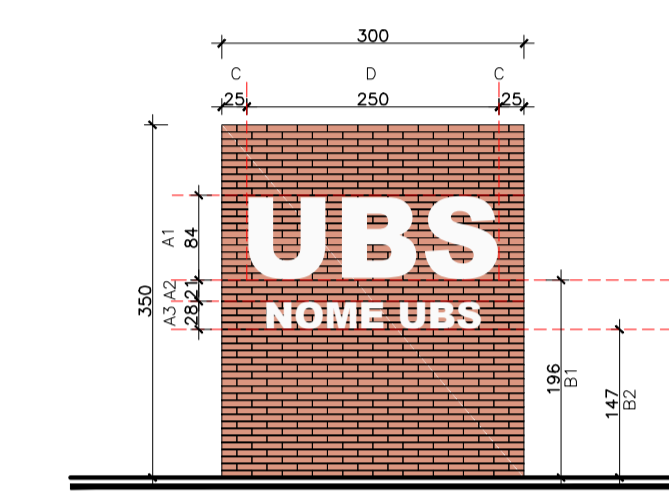

MURO FRONTAL
ESCALA 1:75
UBS PADRÃO ALVENARIA - TIPO I

| MURO FRONTAL ESTRUTURADO EM TUOLO ECOLÓGICO COM DOIS FUROS, ACABAMENTO NATURAL - DIMENSÕES DA ALVENARIA 3,0x3,50m. | | |
|--|--|--|
| DIMENSÕES | TEXTO 1 | TEXTO 2 |
| A1 | ALTURA DO TEXTO 1 | |
| A2 | DISTÂNCIA ENTRE O TEXTO 1 E O TEXTO 2 | |
| A3 | ALTURA DO TEXTO 2 | |
| B1 | ALTURA DA BASE DO TEXTO 1 | ESCRITA PADRÃO EM TODAS AS UNIDADES "UBS", FONTE ARIAL, LETRA CAIXA EM ACM, NA COR BRANCO. |
| B2 | ALTURA DA BASE DO TEXTO 2 | ESCRITA COM O NOME DA UBS, LETRA CAIXA EM ACM, ESP. 20mm, ACABAMENTO FOSCO, NA COR BRANCO. |
| C | ESPAÇAMENTO LATERAL DO TEXTO 1 | ESCRITA COM O NOME DA UBS, LETRA CAIXA EM ACM, ESP. 20mm, ACABAMENTO FOSCO, NA COR BRANCO. O POSICIONAMENTO DA ESCRITA DEVERÁ SER CENTRALIZADA EM RELAÇÃO AO TEXTO 1 |
| D | ESPAÇO DESTINADO A FIXAÇÃO DAS LETRAS - CENTRALIZAR A ESCRITA DO TEXTO 1 RESPEITANDO OS DISTÂNCIAMENTOS LATERAIS | |

OBS: NOS CASOS EM QUE O NOME DA UBS NÃO COUBER NO MURO FRONTAL, PODERÁ SER UTILIZADO O ESPAÇO INDICADO NO MEMORIAL DESCRITIVO.

| APROVAÇÃO | | | | | |
|--|-------------------------------|-----------------|--|----------|----------------------|
| PROJETO APROVADO PELA VIGILÂNCIA SANITÁRIA ESTADUAL DE MINAS GERAIS/SUBSECRETARIA DE VIGILÂNCIA EM SAÚDE - CONFORME PARECER TÉCNICO Nº 509/23 DE 26/05/2023. | | | | | |
| REVISÃO | | | | | |
| | 0 | EMISSÃO INICIAL | B | 18/05/23 | EPM/DCSL CCPC SES/MG |
| COMPLS | Nº | DESCRIÇÃO | T.E. | DATA | PROG. VER. APR. |
| | UBS PADRÃO ALVENARIA - TIPO I | | | | |
| T.E. - TIPOS DE EMISSÃO | | | | | |
| A - PRELIMINAR C - P/ CONHECIMENTO E - P/ CONSTRUÇÃO G - CONF. CONSTRUÍDO L - APROVADO | | | | | |
| B - P/APROVAÇÃO D - P/ COTAÇÃO F - CONF. COMPRADO H - CANCELADO | | | | | |
| GOVERNO DE MINAS SECRETARIA DE ESTADO DE SAÚDE | | | ÁREAS (m²) | | |
| TÍTULO UBS PADRÃO ALVENARIA - TIPO I VISTAS | | | TERRENO 720,00 | | |
| PROJETO RESPONSÁVEL TÉCNICO JÚLIA ESTER DE P. MEDRADO CAU 1155640-1 | | | ÁREA CONSTRUIDA 466,18 | | |
| PROJETO RESPONSÁVEL TÉCNICO DENISE CÂNDIDO DE SÁ LIMA CREA-MG 149.625/D | | | ENDEREÇO SES-MG RODOVIA PAPA JOÃO PAULO II, BAIRRO SERRA VERDE, Nº4143 - BH / MG CEP: 31630-900 - EDIFÍCIO MINAS | | |
| | | | DATA | 18/05/23 | PRANCHAS 04/04 |
| | | | | | REVISÃO 00 |