

✗ Trincas existente a reparar
 ÁREA TOTAL DE PINTURA INTERNA= 659,73 M²
 ÁREA TOTAL DE PINTURA EXTERNA= 250,62 M²
 ÁREA TOTAL DE PINTURA TETO= 267,25 M²

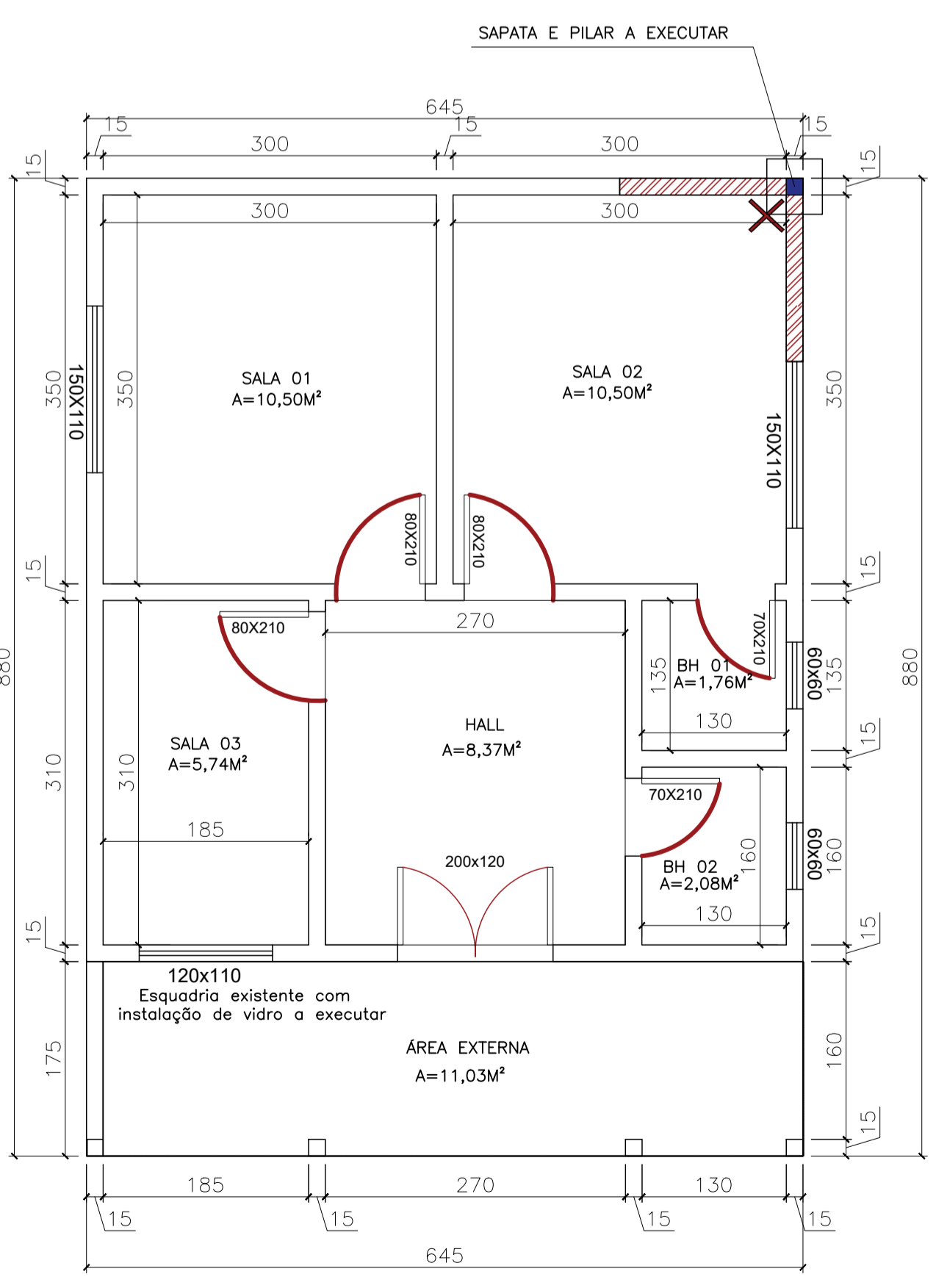

✗ Trincas existente a reparar
 Alvenaria com trincas existentes

Dependências	DIMENSÃO (CM)	PERÍMETRO	Pé direito	Esquadrias existentes a descontar	Área de Pintura (M ²)
Sala 01	350x300	13,00	2,90	(0,8*2,1)+(1,5*1,1)= 3,33 m ²	34,37
Sala 02	350x300	13,00	2,90	(0,8*2,1)+(1,5*1,1)= 3,33 m ²	34,37
Sala 03	310x185	9,9	2,90	(0,8*2,1)+(1,2*1,1)= 3,00 m ²	25,71
Hall	270x310	11,6	2,90	(3*(0,8*2,1)+(0,7*2,1)+(1,4*2,1)=9,45 m ²	24,19
Bh 01	130x135	5,3	2,90	(0,7*2,1)+(0,6*0,6)= 1,83 m ²	13,54
Bh 02	130x160	5,8	2,90	(0,7*2,1)+(0,6*0,6)= 1,83 m ²	13,54
ÁREA TOTAL (M²)					145,72

ESQUADRIAS	DIMENSÃO (CM)	QUANT.	ÁREA (M ²)	ÁREA TOTAL (M ²)
ESQUADRIAS DE FERRO				
J1- Ferro	150x10	2	1,65	3,30
J2- Ferro	60x60	3	0,36	0,72
J3- Ferro	120x10	1	1,32	1,32
Porta Grade	140x210	1	2,94	2,94
TOTAL M²				6,28
ESQUADRIAS DE MADEIRA				
P1- Madeira	70x210	2	1,47	2,94
P2- Madeira	80x210	3	1,68	5,04
ÁREA TOTAL (M²)				7,98

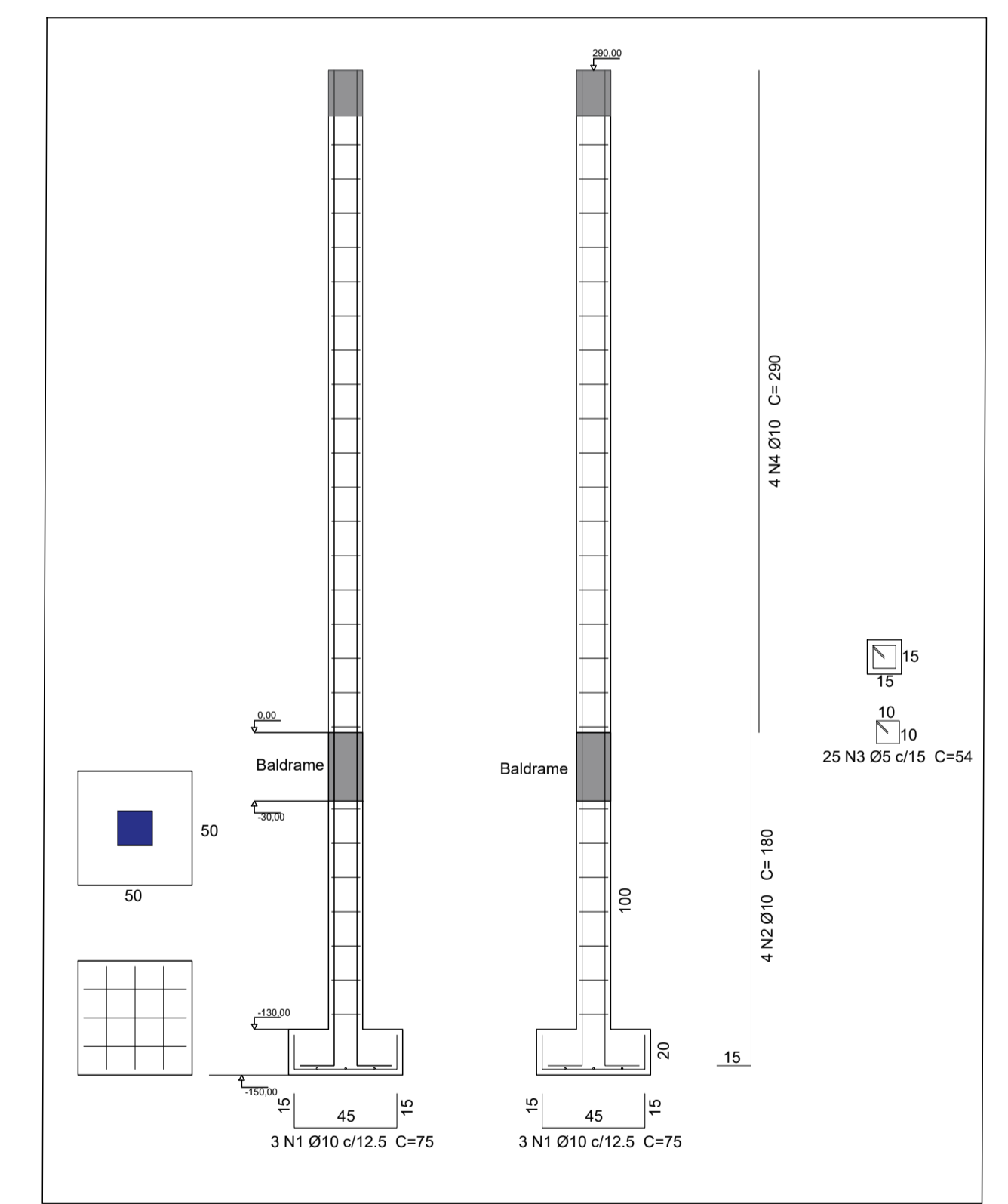
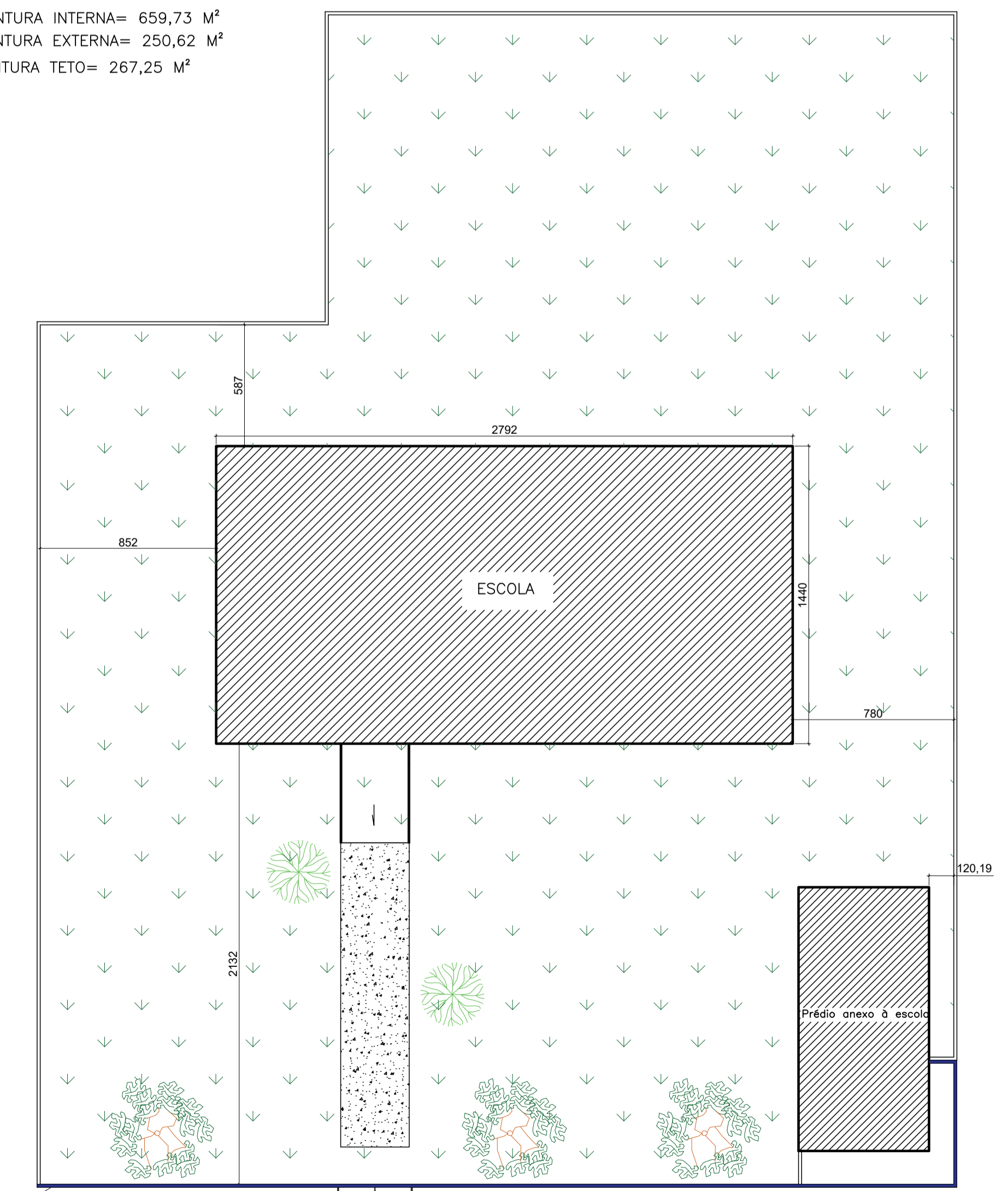

ALEPASY
ENGENHARIA E CONSULTORIA LTDA

OBRA: REFORMA E MELHORIAS DA ESCOLA MUNICIPAL GENTIL DE MATOS

PROPRIETÁRIO: PREFEITURA MUNICIPAL DE INIMUTABA/MG CNPJ: 17.694.860/0001-75

CONTEÚDO: PLANTAS BAIXA, PLANTA DE COBERTURA, PLANTA DE SITUAÇÃO E QUADRO DE ESQUADRIAS/PINTURA, DET. SAPATA E PILAR

AVENIDA SÃO GERALDO, Nº 884, DISTRITO GENTIL DE MATOS, ZONA RURAL, INIMUTABA/MG CEP: 35796-000

RESPONSÁVEL TÉCNICO: ATHANASE LEON PAPASPYROU SAINT'YVES ENGENHEIRO CIVIL - CREA/MG: 292.433

ESCALAS: INDICADAS

DATA: JANEIRO/2026

DESIGNO: CAMILA KELLU AVILA ENG. CIVIL

EMERSONI DANIEZZI PREFEITO MUNICIPAL

RESPONSÁVEIS TÉCNICOS: ATHANASE LEON PAPASPYROU SAINT'YVES ENGENHEIRO CIVIL - CREA/MG: 292.433

FRANCO: 01/02

ALEPASY Engenharia e Consultoria Ltda
Rua Matozinhos, 371 - 201/05, St. Luzia, São Lázaro/MG
Rua do Bonfim, 108, Sala 1, Centro, Diamantina/MG

Gil de Almeida Saint'Yves - Engenheiro Civil
CREA/MG: 26.540/D - (38)98822-6901
Athanas Leon Papaspyrou Saint' Yves
Engenheiro Civil - CREA/MG: 292.433 - (38)98821-0603