

SAÍDA DE EMERGÊNCIA	SAÍDA DE EMERGÊNCIA
SAÍDA FINAL DA ROTA DE FUGA	SAÍDA FINAL DA ROTA DE FUGA
DIREÇÃO DE FLUXO DA ROTA DE FUGA	DIREÇÃO DE FLUXO DA ROTA DE FUGA
CARGA PO TIPO ABC 2A-208 C	CARGA PO TIPO ABC 2A-208 C
CARGA PO TIPO ABC 2A-208 C	CARGA PO TIPO ABC 2A-208 C
PONTO DE ILUMINAÇÃO DE EMERGÊNCIA	PONTO DE ILUMINAÇÃO DE EMERGÊNCIA
SAÍDA DE EMERGÊNCIA	SAÍDA DE EMERGÊNCIA

Quadro de Áreas	Descrição	Área
Área da Edificação 01	402,04 m²	
Área da Edificação 02	80,61 m²	
Área Descoberta	98,62 m²	
Área Total Edificada	482,65 m²	

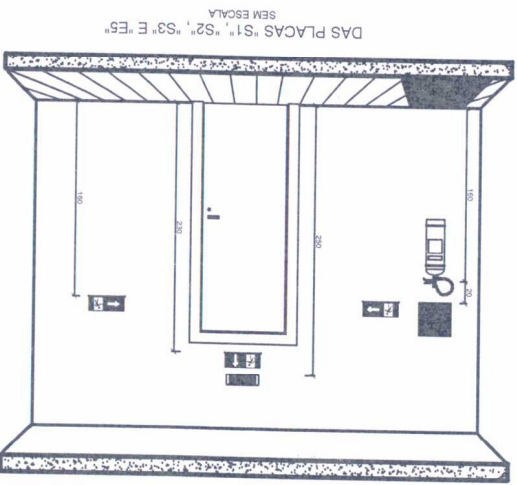
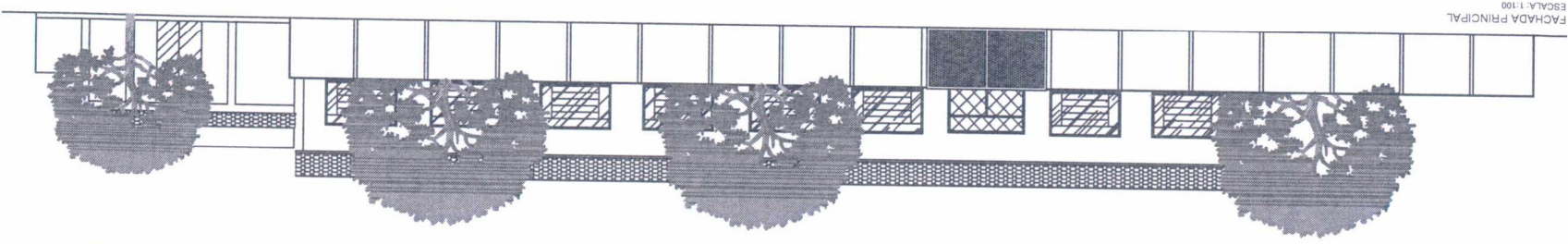

Projeto de Prevenção e Combate a Incêndio e Pânico "PIS"

Responsável Técnico: Paulo Marcio Martins Teixeira - Eng. Mecânico
CREA: 52.789/D

Responsável pelo Uso: Escola Municipal Gentil de Matos

Proprietário: Município de Inimutaba
CNPJ: 17.694.860/0001-75

Cidade: Inimutaba/MG
Avenida São Geraldo, nº 884, Localidade de Gentil de Matos, Zona Rural

Para uso do CREA: []
Para uso dos Bombeiros: []

Área Total: 482,65 m²

Data: Novembro / 2020
Escalas: Indicadas

Projeta: P.W.J. Engenharia e Consultoria
(08) 3721-1175 (08) 9 8994-1562

02/02

P.W.J. ENGENHARIA

Atendimento em Engenharia Civil

Kimmery