

QUADRO DE ÁREAS - A CONSTRUIR

| Item | Ambiente | Área (m²) | Perímetro |
|------|-----------------------|-----------|-----------|
| 1 | DEP. DE MEDICAMENTOS | 15,43 m² | 15,74 m |
| 2 | SALA MED. CONTROLADOS | 4,51 m² | 8,58 m |
| 3 | SALA DE FRACIONAMENTO | 5,07 m² | 9,18 m |
| 4 | ÁREA DE CIRCULAÇÃO | 9,06 m² | 14,06 m |

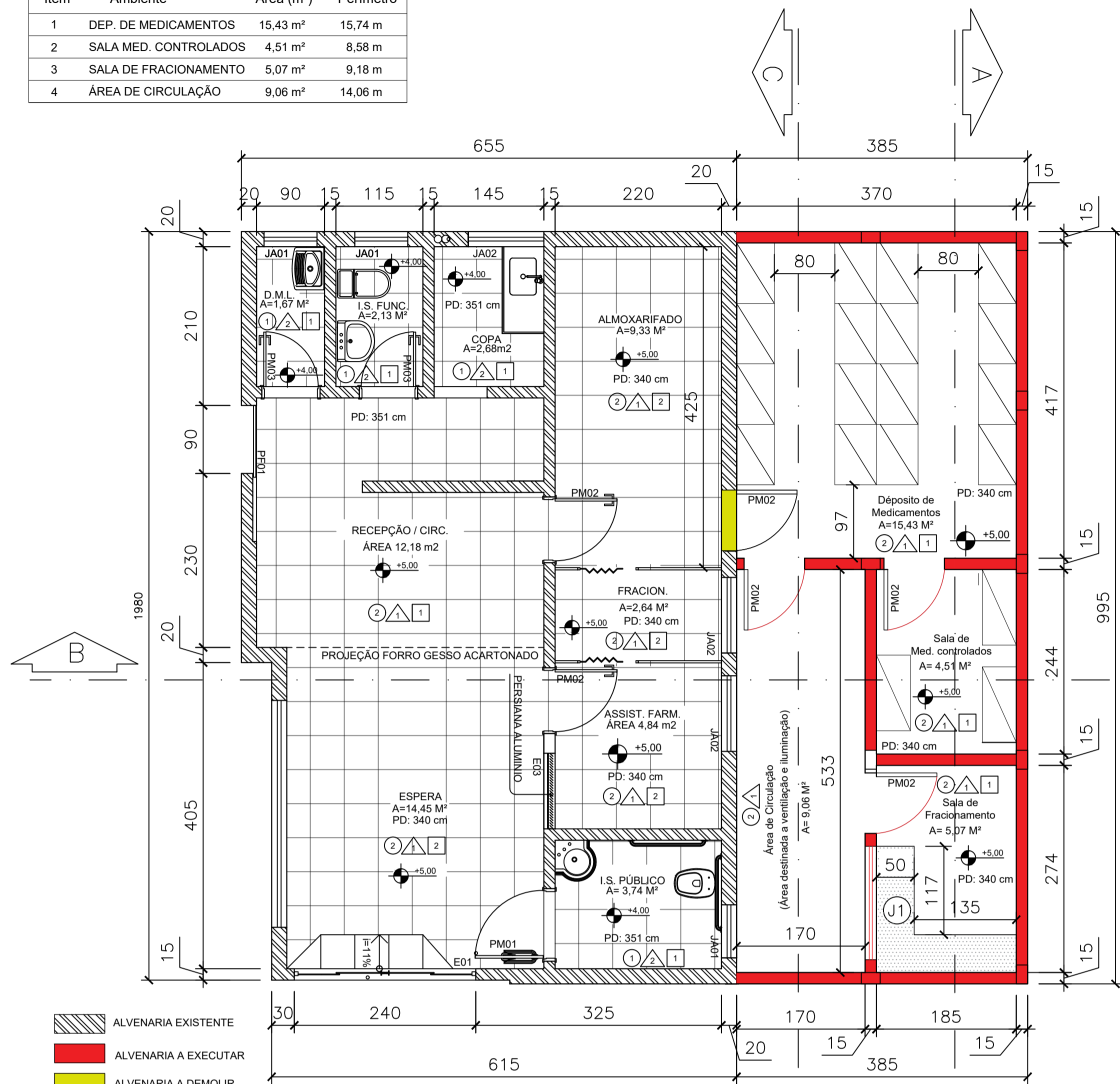

- ALVENARIA EXISTENTE
- ALVENARIA A EXECUTAR
- ALVENARIA A DEMOLIR
- BANCADA DE GRANITO

PLANTA BAIXA
ESCALA 1:100

| PISO | ① | ② |
|---------|----------------------------------|--|
| | Piso Cimentado | Piso cerâmico antiderrapante |
| TETOS | 1 | 2 |
| | Laje com Pintura acrílica Branca | Forro de Gesso, Pintura Acrílica Branca |
| PAREDES | △ | △ |
| | Pintura Acrílica Branca | Revestimento cerâmico meia-parede, acima Pintura Acrílica Branca |

QUADRO DE ESQUADRIA

| MATERIAL | NOMENCLATURA | DIMENSÕES LARG. ALT. PEIT. | QUANT. | TIPO | VIDRO TIPO | ESP. | OBSERVAÇÕES |
|----------|--------------|----------------------------|--------|----------|------------|-------|----------------------|
| MADEIRA | PM01 | 90 210 - | 01 | BANDEIRA | - | - | PINT. ESMALTE BRANCA |
| | PM02 | 80 210 - | 05 | BANDEIRA | - | - | PINT. ESMALTE BRANCA |
| | PM03 | 70 210 - | 03 | BANDEIRA | - | - | PINT. ESMALTE BRANCA |
| VIDRO | E01 | 240 225 - | 01 | CORRER | TEMPERADO | 8mm | PERFIL EM ALUMÍNIO |
| | E02 | 300 170 50 | 01 | FIXO | TEMPERADO | 8mm | PERFIL EM ALUMÍNIO |
| | E03 | 100 100 100 | 01 | FIXO | TEMPERADO | 6mm | PERFIL EM ALUMÍNIO |
| | J1 | 150 100 110 | 03 | CORRER | TEMPERADO | 10 mm | - |
| ALUMÍNIO | JA01 | 70 100 121 | 03 | MAXIM-AR | MINIBOREAL | 4mm | PARTE INFERIOR FIXA |
| | JA02 | 100 100 120 | 03 | CORRER | LISO | 4mm | - |

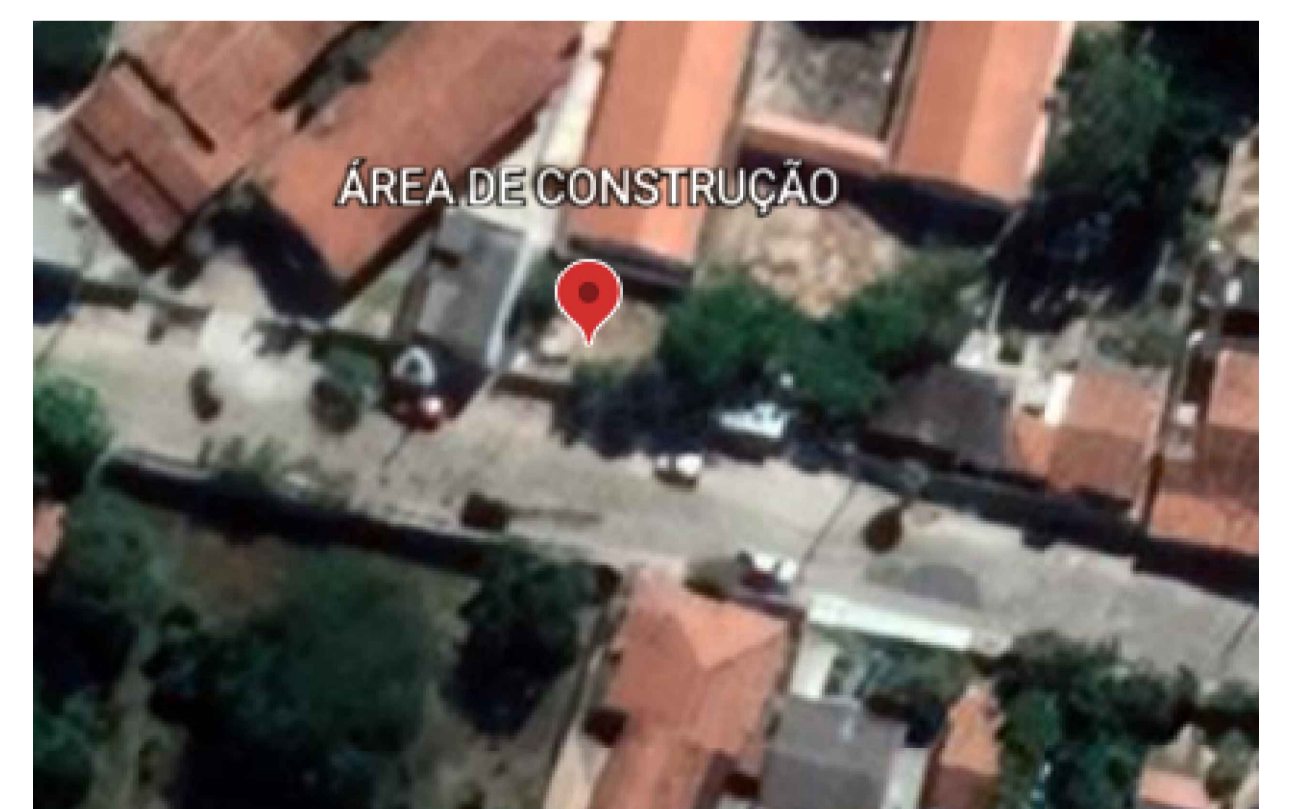

COORDENADAS: -18.732770, -44.364492

LOCALIZAÇÃO SEM ESCALA

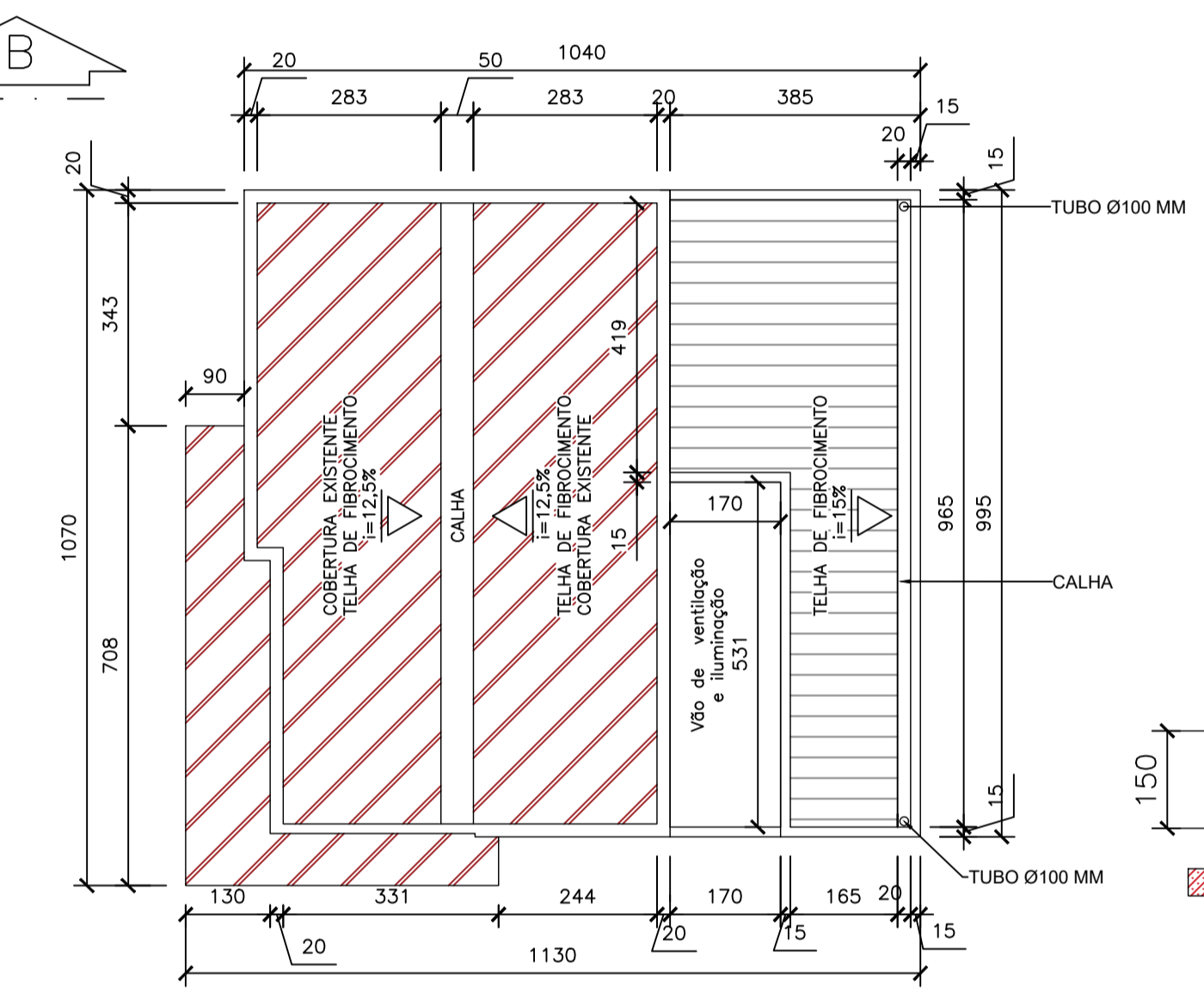
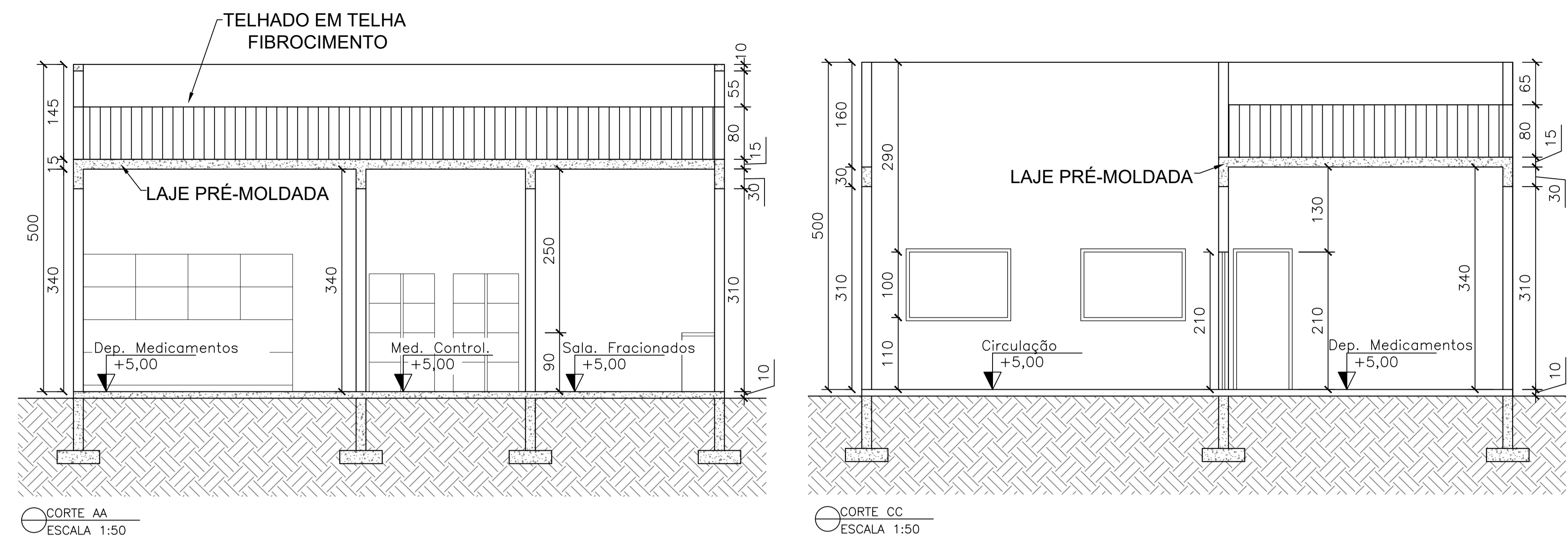

PLANTA DE COBERTURA
ESCALA 1:100

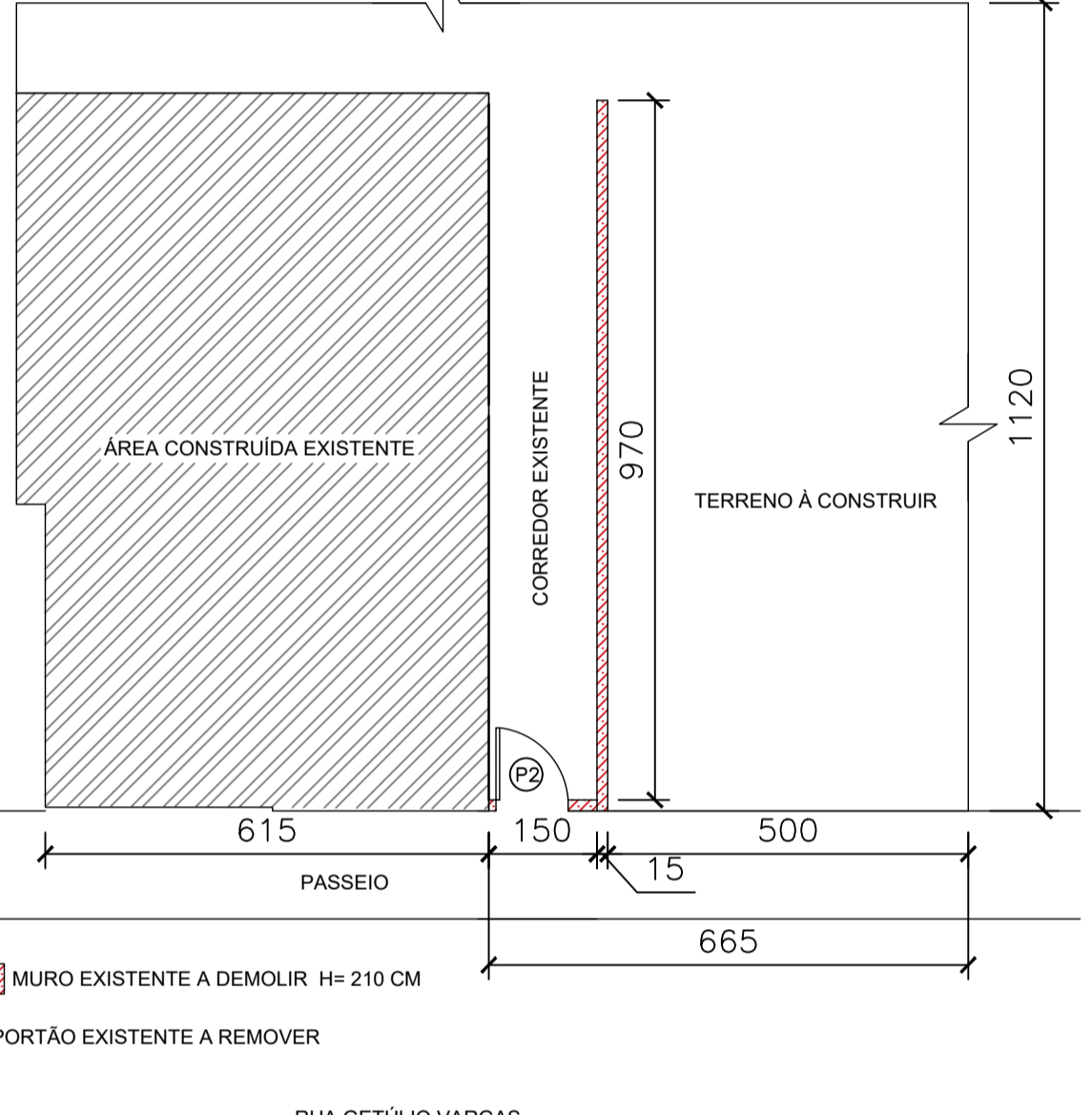

PLANTA DE SITUAÇÃO EXISTENTE
ESCALA 1:100

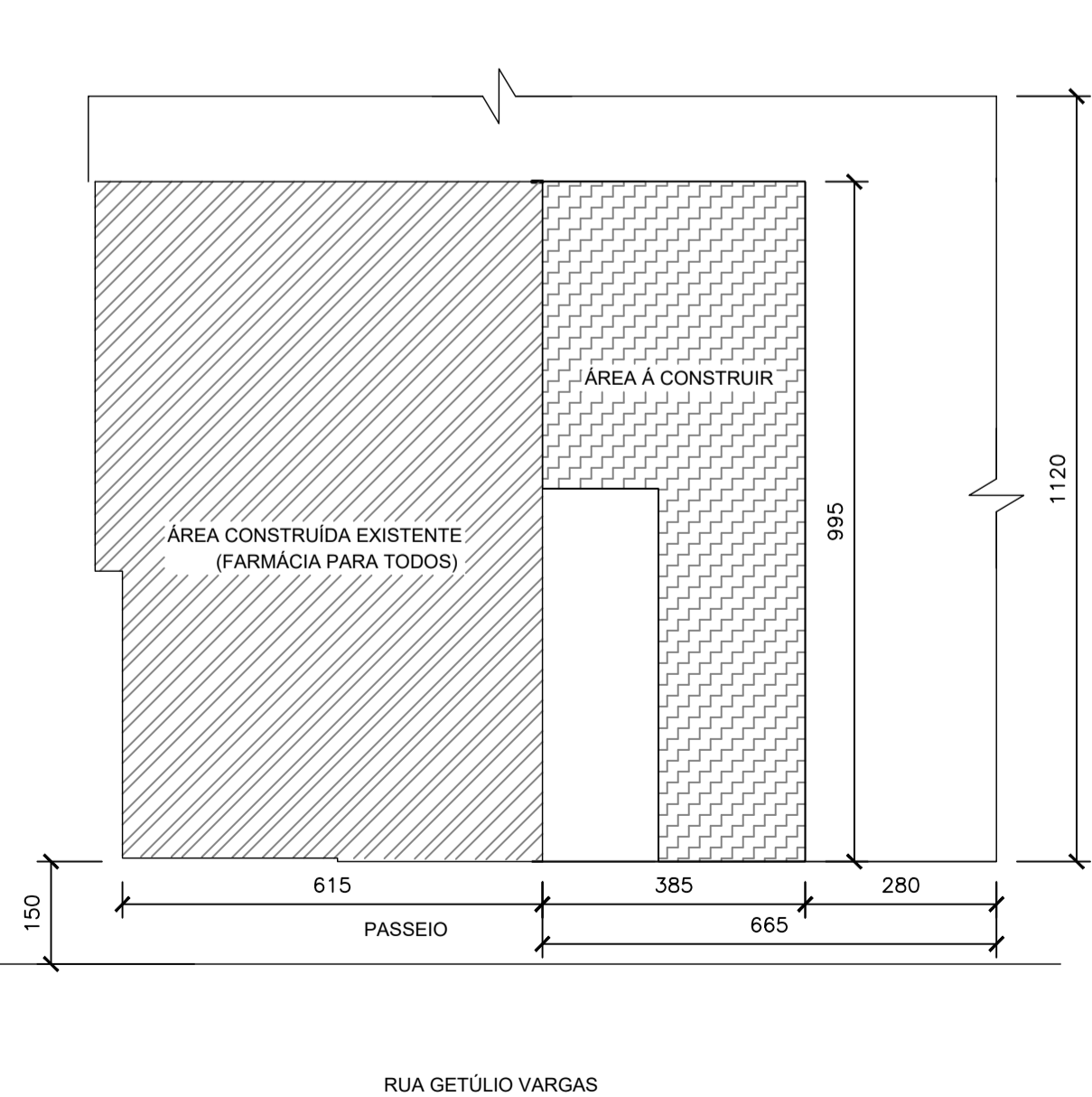
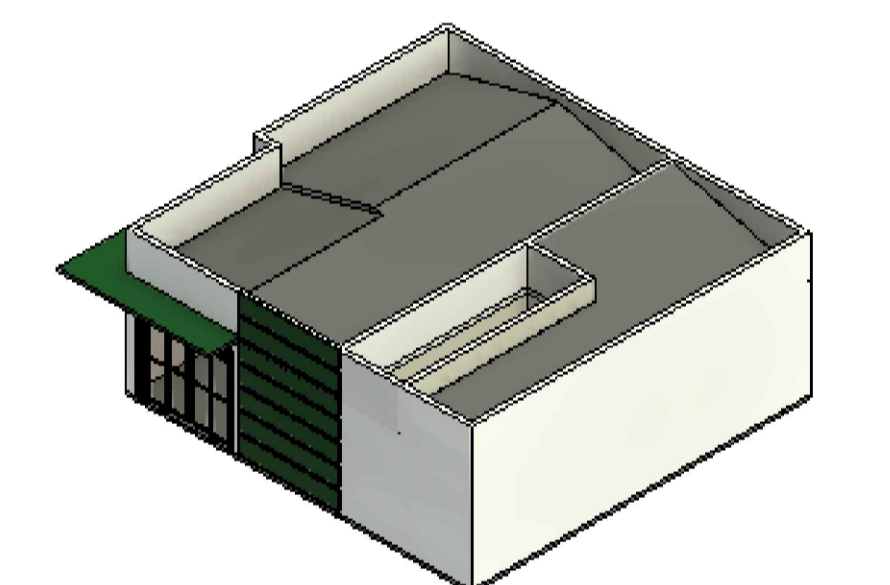
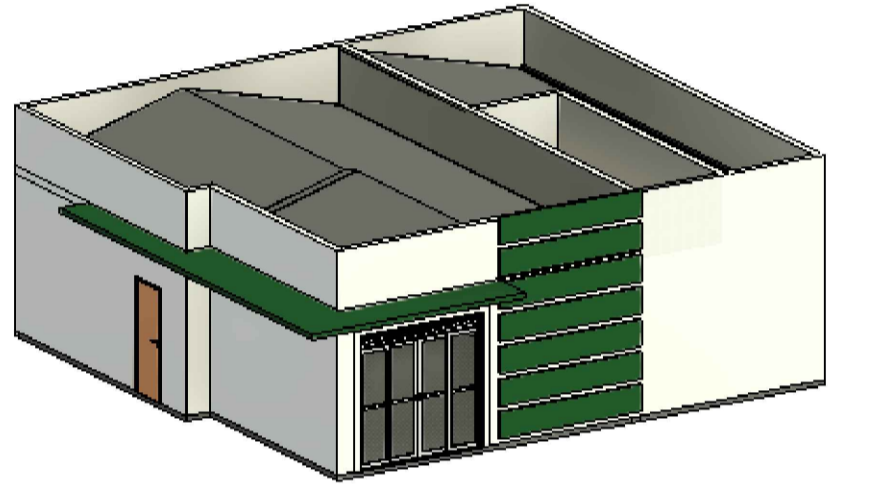

PLANTA DE SITUAÇÃO/LOCAÇÃO PÓS REFORMA
ESCALA 1:100

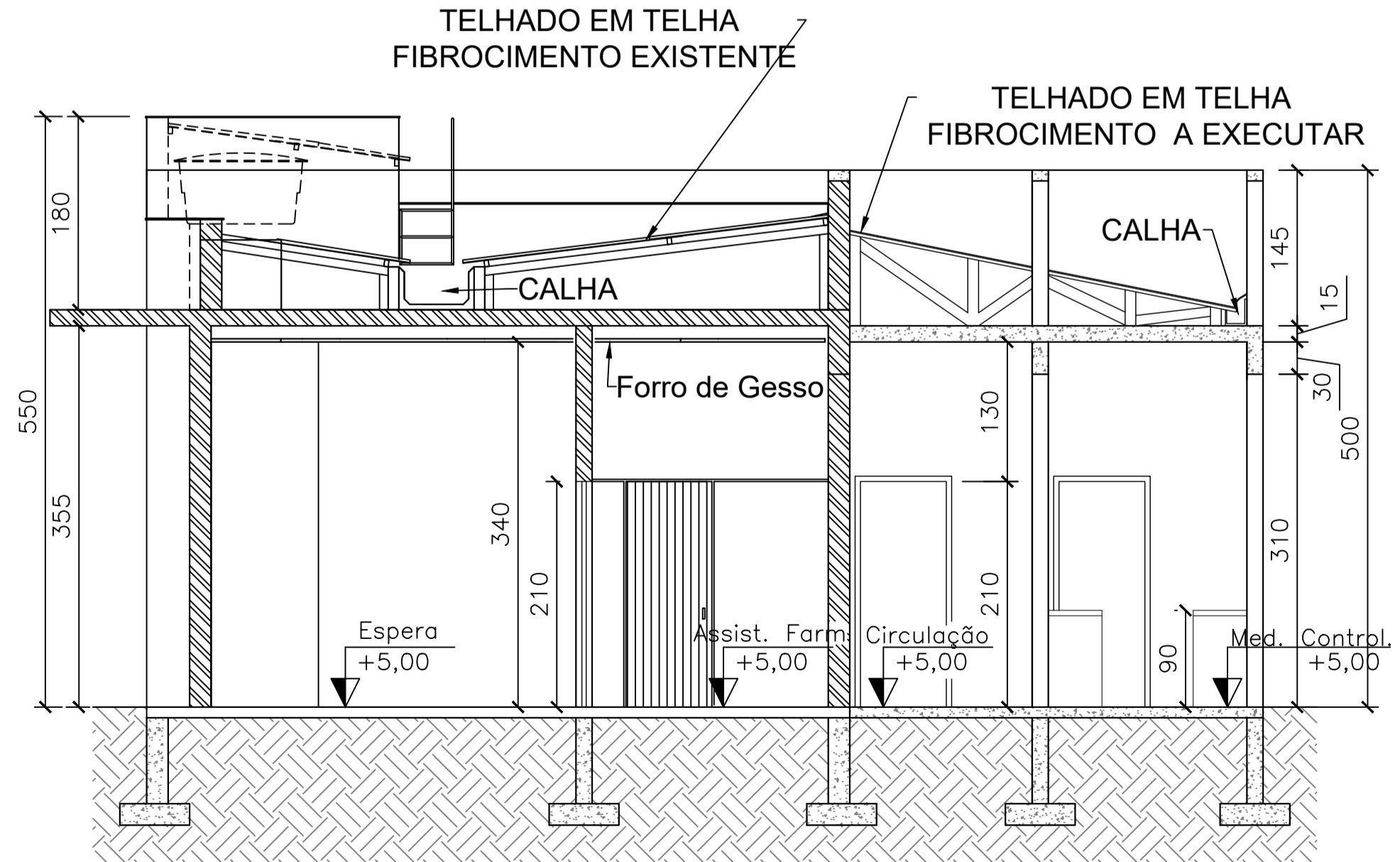

CORTE BB
ESCALA 1:50



VISTAS 3D SEM ESCALA

ALEPASY
- ENGENHARIA -

PROJETO DE AMPLIAÇÃO DA FÁRMACIA PARA TODOS

PROPRIETÁRIO: PREFEITURA MUNICIPAL DE INIMUTABA/MG CNPJ: 17.694.860/0001-75

CONTEÚDO: PLANTA BAIXA, PLANTA DE LOCAÇÃO EXISTENTE, PLANTA DE COBERTURA, CORTES, VISTAS 3D, PLANTA DE LOCAÇÃO/LOCALIZAÇÃO PÓS AMPLIAÇÃO

ENDEREÇO: RUA GETÚLIO VARGAS, Nº 29, CENTRO, INIMUTABA/MG CEP: 35.796-000

PREFEITURA MUNICIPAL DE INIMUTABA/MG RESPONSÁVEL TÉCNICO: ESCALAS: INDICADAS DATA: SETEMBRO/2022

REVISÃO 01: JANEIRO/2022 REVISÃO 02: MARÇO/2022 REVISÃO 03: MAIO/2022 REVISÃO 04: JUNHO/2022

ÁREA DE AMPLIAÇÃO (CONSTRUÇÃO): 28,99 M²

DESENHO: CAMILLA KELLI AVILA ENG. CIVIL

01/06

EMERSON DANIEZZI PREFEITO MUNICIPAL ATHANASE LEON PAPAESPYRRO SAINT'YVES ENGENHEIRO CIVIL - CREA/MG: 292.433

RESPONSÁVEIS TÉCNICOS

ALEPASY Engenharia e Consultoria Ltda
Rua Matozinhos, 371 - 201/05, St. Luzia, Sete Lagoas/MG
CRA/MG: 26.540/D - (38)98822-6901
Rua do Bonfim, 108, Sala 1, Centro, Diamantina/MG

Gil de Almeida Saint'Yves - Engenheiro Civil
CRA/MG: 26.540/D - (38)98822-6901
Athanasé Leon Papispyrro Saint'Yves
Engenheiro Civil - CREA/MG: 292.433 - (38)98821-0603